

2022



<b>КУБКИ</b>	<b>3</b>
<b>ЭКОНОМ</b>	<b>3</b>
<b>СТАНДАРТ</b>	<b>13</b>
<b>ПРЕМИУМ</b>	<b>34</b>
<b>С СИМВОЛИКОЙ РФ</b>	<b>51</b>
<b>ТЕМАТИЧЕСКИЕ</b>	<b>56</b>
<b>КЕРАМИЧЕСКИЕ</b>	<b>59</b>
<b>МЕДАЛИ</b>	<b>60</b>
<b>С МЕСТАМИ</b>	<b>60</b>
<b>ВИДОВЫЕ</b>	<b>65</b>
<b>ПОД ВКЛАДЫШИ</b>	<b>71</b>
<b>ФУТЛЯРЫ</b>	<b>87</b>
<b>ВКЛАДЫШИ</b>	<b>88</b>
<b>ЛЕНТЫ</b>	<b>90</b>
<b>ЛИТЫЕ ФИГУРКИ</b>	<b>93</b>
<b>ПЛАСТИКОВЫЕ ФИГУРКИ</b>	<b>101</b>
<b>ПОСТАМЕНТЫ</b>	<b>114</b>
<b>ПЛАКЕТКИ И НАКЛАДКИ</b>	<b>116</b>
<b>ТРОФЕИ</b>	<b>120</b>
<b>ТАРЕЛКИ</b>	<b>122</b>
<b>СУВЕНИРЫ</b>	<b>124</b>
<b>ДИПЛОМЫ</b>	<b>130</b>
<b>РАЗРЯДНЫЕ КНИЖКИ И ЗНАКИ</b>	<b>133</b>





**7136**

АРТ.	ВЫСОТА, СМ	ДИАМЕТР ЧАШИ, ММ
7136А	32,5	140
7136В	29,0	120
7136С	23,0	100
7136D	20,0	80

ЧАША МЕТАЛЛ • ПОСТАМЕНТ МРАМОР



**7137**

АРТ.	ВЫСОТА, СМ	ДИАМЕТР ЧАШИ, ММ
7137А	32,5	140
7137В	29,0	120
7137С	23,0	100
7137D	20,0	80

ЧАША МЕТАЛЛ • ПОСТАМЕНТ МРАМОР



**7138**

АРТ.	ВЫСОТА, СМ	ДИАМЕТР ЧАШИ, ММ
7138А	32,0	140
7138В	28,5	120
7138С	22,0	100
7138D	19,5	80

ЧАША МЕТАЛЛ • ПОСТАМЕНТ МРАМОР



**7139**

АРТ.	ВЫСОТА, СМ	ДИАМЕТР ЧАШИ, ММ
7138А	32,5	140
7138В	29,0	120
7138С	23,0	100
7138D	20,0	80

ЧАША МЕТАЛЛ • ПОСТАМЕНТ МРАМОР



**7140**

АРТ.	ВЫСОТА, СМ	ДИАМЕТР ЧАШИ, ММ
7140А	32,5	140
7140В	29,0	120
7140С	23,0	100
7140D	20,0	80

ЧАША МЕТАЛЛ • ПОСТАМЕНТ МРАМОР



**7142**

АРТ.	ВЫСОТА, СМ	ДИАМЕТР ЧАШИ, ММ
7142А	35,5	140
7142В	30,5	120
7142С	26,0	100
7142D	22,0	80

ЧАША МЕТАЛЛ • ПОСТАМЕНТ МРАМОР



**7143**

АРТ.	ВЫСОТА, СМ	ДИАМЕТР ЧАШИ, ММ
7143А	33,5	140
7143В	29,5	120
7143С	25,0	100
7143D	21,0	80

ЧАША МЕТАЛЛ • ПОСТАМЕНТ МРАМОР



**P001/S**

АРТ.	ВЫСОТА, СМ	ДИАМЕТР ЧАШИ, ММ
P001А/S	30,5	130
P001В/S	27,5	115
P001С/S	23,5	100

ЧАША ПЛАСТИК • ПОСТАМЕНТ МРАМОР  
ФИГУРКА В КОМПЛЕКТ НЕ ВХОДИТ



**P002/RD**

АРТ.	ВЫСОТА, СМ	ДИАМЕТР ЧАШИ, ММ
P002A/RD	24,5	115
P002B/RD	20,0	100

ЧАША ПЛАСТИК • ПОСТАМЕНТ МРАМОР  
ФИГУРКА В КОМПЛЕКТ НЕ ВХОДИТ  
ВОЗМОЖНА ПОСТАВКА БЕЗ КРЫШКИ



**P002-GR**

АРТ.	ВЫСОТА, СМ	ДИАМЕТР ЧАШИ, ММ
P002A/GR	24,5	115
P002B/GR	20,0	100

ЧАША ПЛАСТИК • ПОСТАМЕНТ МРАМОР  
ФИГУРКА В КОМПЛЕКТ НЕ ВХОДИТ  
ВОЗМОЖНА ПОСТАВКА БЕЗ КРЫШКИ



**P002/BL**

АРТ.	ВЫСОТА, СМ	ДИАМЕТР ЧАШИ, ММ
P002B/BL	20,0	100

ЧАША ПЛАСТИК • ПОСТАМЕНТ МРАМОР  
ФИГУРКА В КОМПЛЕКТ НЕ ВХОДИТ  
ВОЗМОЖНА ПОСТАВКА БЕЗ КРЫШКИ



**P002/S**

АРТ.	ВЫСОТА, СМ	ДИАМЕТР ЧАШИ, ММ
P002A/S	24,5	115

ЧАША ПЛАСТИК • ПОСТАМЕНТ МРАМОР  
ФИГУРКА В КОМПЛЕКТ НЕ ВХОДИТ  
ВОЗМОЖНА ПОСТАВКА БЕЗ КРЫШКИ





**P004/S**

АРТ.	ВЫСОТА, СМ	ДИАМЕТР ЧАШИ, ММ
P004B/S	19,0	65

ЧАША ПЛАСТИК • ПОСТАМЕНТ МРАМОР  
ФИГУРКА В КОМПЛЕКТ НЕ ВХОДИТ



**P041/G**

АРТ.	ВЫСОТА, СМ	ДИАМЕТР ЧАШИ, ММ
P041A/G	31,0	130
P041B/G	28,0	115
P041C/G	24,0	100

ЧАША ПЛАСТИК • ПОСТАМЕНТ МРАМОР  
ФИГУРКА В КОМПЛЕКТ НЕ ВХОДИТ  
ВОЗМОЖНА ПОСТАВКА БЕЗ КРЫШКИ



**P041/S**

АРТ.	ВЫСОТА, СМ	ДИАМЕТР ЧАШИ, ММ
P041A/S	31,0	130
P041B/S	28,0	115
P041C/S	24,0	100

ЧАША ПЛАСТИК • ПОСТАМЕНТ МРАМОР  
ФИГУРКА В КОМПЛЕКТ НЕ ВХОДИТ  
ВОЗМОЖНА ПОСТАВКА БЕЗ КРЫШКИ



**P101/S**

АРТ.	ВЫСОТА, СМ	ДИАМЕТР ЧАШИ, ММ
P101A/S	31,0	130
P101B/S	27,0	115

ЧАША ПЛАСТИК • ПОСТАМЕНТ МРАМОР  
ФИГУРКА В КОМПЛЕКТ НЕ ВХОДИТ



**P102/RD**

АРТ.	ВЫСОТА, СМ	ДИАМЕТР ЧАШИ, ММ
P102B/RD	20,0	100

ЧАША ПЛАСТИК • ПОСТАМЕНТ МРАМОР  
ФИГУРКА В КОМПЛЕКТ НЕ ВХОДИТ  
ВОЗМОЖНА ПОСТАВКА БЕЗ КРЫШКИ



**P102/BL**

АРТ.	ВЫСОТА, СМ	ДИАМЕТР ЧАШИ, ММ
P102B/BL	20,0	100

ЧАША ПЛАСТИК • ПОСТАМЕНТ МРАМОР  
ФИГУРКА В КОМПЛЕКТ НЕ ВХОДИТ  
ВОЗМОЖНА ПОСТАВКА БЕЗ КРЫШКИ



**P102/GR**

АРТ.	ВЫСОТА, СМ	ДИАМЕТР ЧАШИ, ММ
P102B/GR	20,0	100

ЧАША ПЛАСТИК • ПОСТАМЕНТ МРАМОР  
ФИГУРКА В КОМПЛЕКТ НЕ ВХОДИТ  
ВОЗМОЖНА ПОСТАВКА БЕЗ КРЫШКИ



**P104/S**

АРТ.	ВЫСОТА, СМ	ДИАМЕТР ЧАШИ, ММ
P104B/S	19,0	65

ЧАША ПЛАСТИК • ПОСТАМЕНТ МРАМОР  
ФИГУРКА В КОМПЛЕКТ НЕ ВХОДИТ



**P107/BL**

АРТ.	ВЫСОТА, СМ	ДИАМЕТР ЧАШИ, ММ
P107C/BL	15,0	60

ЧАША ПЛАСТИК • ПОСТАМЕНТ МРАМОР



**P141/S**

АРТ.	ВЫСОТА, СМ	ДИАМЕТР ЧАШИ, ММ
P141A/S	30,0	130
P141B/S	26,0	115

ЧАША ПЛАСТИК • ПОСТАМЕНТ МРАМОР  
ФИГУРКА В КОМПЛЕКТ НЕ ВХОДИТ  
ВОЗМОЖНА ПОСТАВКА БЕЗ КРЫШКИ



**P144**

АРТ.	ВЫСОТА, СМ	ДИАМЕТР ЧАШИ, ММ	РАЗМЕР НАКЛЕЙКИ, ММ
P144A	15,5	55	d22
P144B	14,0	50	d19
P144C	12,5	45	d16

ЧАША ПЛАСТИК • ПОСТАМЕНТ МРАМОР



**P363**

АРТ.	ВЫСОТА, СМ
P363A	16,5
P363B	16,5
P363C	16,5

ПЛАСТИК • ПОСТАМЕНТ МРАМОР





**P364**

АРТ.	ВЫСОТА, СМ
P364A	17,5
P364B	17,5
P364C	17,5

ПЛАСТИК • ПОСТАМЕНТ МРАМОР



**P402/RD**

АРТ.	ВЫСОТА, СМ	ДИАМЕТР ЧАШИ, ММ
P402A/RD	31,5	140
P402B/RD	28,5	120
P402C/RD	23,0	100
P402D/RD	20,0	80

ЧАША ПЛАСТИК • ПОСТАМЕНТ МРАМОР



**P403/BL**

АРТ.	ВЫСОТА, СМ	ДИАМЕТР ЧАШИ, ММ
P403A/BL	31,5	140
P403B/BL	28,5	120
P403C/BL	23,0	100
P403D/BL	20,0	80

ЧАША ПЛАСТИК • ПОСТАМЕНТ МРАМОР



**P404/GR**

АРТ.	ВЫСОТА, СМ	ДИАМЕТР ЧАШИ, ММ
P404A/GR	31,5	140
P404B/GR	28,5	120
P404C/GR	23,0	100
P404D/GR	20,0	80

ЧАША ПЛАСТИК • ПОСТАМЕНТ МРАМОР



**P405/G**

АРТ.	ВЫСОТА, СМ	ДИАМЕТР ЧАШИ, ММ
P405A/G	31,5	140
P405B/G	28,5	120
P405C/G	23,0	100
P405D/G	20,0	80

ЧАША ПЛАСТИК • ПОСТАМЕНТ МРАМОР



**P701/G**

АРТ.	ВЫСОТА, СМ	ДИАМЕТР ЧАШИ, ММ
P701A/G	32,0	130
P701B/G	26,5	115
P701C/G	23,5	100

ЧАША ПЛАСТИК • ПОСТАМЕНТ ПЛАСТИК  
ФИГУРКА В КОМПЛЕКТ НЕ ВХОДИТ



**P939/RD**

АРТ.	ВЫСОТА, СМ	ДИАМЕТР ЧАШИ, ММ
P939A/RD	25,0	90
P939B/RD	23,0	80
P939C/RD	21,5	70

ЧАША ПЛАСТИК • ПОСТАМЕНТ МРАМОР  
ФИГУРКА В КОМПЛЕКТ НЕ ВХОДИТ



**P939/BL**

АРТ.	ВЫСОТА, СМ	ДИАМЕТР ЧАШИ, ММ
P939A/BL	25,0	90
P939B/BL	23,0	80
P939C/BL	21,5	70

ЧАША ПЛАСТИК • ПОСТАМЕНТ МРАМОР  
ФИГУРКА В КОМПЛЕКТ НЕ ВХОДИТ



**P939/GR**

АРТ.	ВЫСОТА, СМ	ДИАМЕТР ЧАШИ, ММ
P939A/GR	25,0	90
P939B/GR	23,0	80
P939C/GR	21,5	70

ЧАША ПЛАСТИК • ПОСТАМЕНТ МРАМОР  
ФИГУРКА В КОМПЛЕКТ НЕ ВХОДИТ



**P939/S**

АРТ.	ВЫСОТА, СМ	ДИАМЕТР ЧАШИ, ММ
P939A/S	25,0	90

ЧАША ПЛАСТИК • ПОСТАМЕНТ МРАМОР  
ФИГУРКА В КОМПЛЕКТ НЕ ВХОДИТ



**155**

АРТ.	ВЫСОТА, СМ	ДИАМЕТР ЧАШИ, ММ	РАЗМЕР НАКЛЕЙКИ, ММ
155A	17,0	55	d22
155B	16,0	50	d19
155C	14,0	45	d16

ЧАША ПЛАСТИК • ПОСТАМЕНТ МРАМОР



**504**

АРТ.	ВЫСОТА, СМ	ДИАМЕТР ЧАШИ, ММ	РАЗМЕР НАКЛЕЙКИ, ММ
504A	28,5	140	d25
504B	24,5	120	d25
504C	21,5	100	d25
504D	19,5	80	d25

ЧАША МЕТАЛЛ • ПОСТАМЕНТ МРАМОР





**505**

АРТ.	ВЫСОТА, СМ	ДИАМЕТР ЧАШИ, ММ	РАЗМЕР НАКЛЕЙКИ, ММ
505A	26,0	140	d25
505B	23,5	120	d25
505C	20,5	100	d25
505D	17,0	80	d25

ЧАША МЕТАЛЛ • ПОСТАМЕНТ МРАМОР



**547**

АРТ.	ВЫСОТА, СМ	ДИАМЕТР ЧАШИ, ММ	РАЗМЕР НАКЛЕЙКИ, ММ
547A	34,0	120	d50
547B	31,0	100	d50
547C	28,0	80	d50

ЧАША МЕТАЛЛ • ПОСТАМЕНТ МРАМОР



**548**

АРТ.	ВЫСОТА, СМ	ДИАМЕТР ЧАШИ, ММ
548A	36,0	120
548B	29,0	100
548C	26,0	80

ЧАША МЕТАЛЛ • ПОСТАМЕНТ МРАМОР



**560**

АРТ.	ВЫСОТА, СМ	ДИАМЕТР ЧАШИ, ММ
560A	29,5	120
560B	25,0	100
560C	22,5	80

ЧАША МЕТАЛЛ • ПОСТАМЕНТ МРАМОР



**3125**

АРТ.	ВЫСОТА, СМ	ДИАМЕТР ЧАШИ, ММ
3125A	53,5	180
3125B	50,0	160
3125C	44,5	140
3125D	40,5	120

ЧАША ПЛАСТИК • ПОСТАМЕНТ МРАМОР  
ФИГУРКА В КОМПЛЕКТ НЕ ВХОДИТ



**3128**

АРТ.	ВЫСОТА, СМ	ДИАМЕТР ЧАШИ, ММ
3128A	41,5	160
3128B	37,5	140
3128C	32,5	120

ЧАША МЕТАЛЛ • ПОСТАМЕНТ ПЛАСТИК



**3129**

АРТ.	ВЫСОТА, СМ	ДИАМЕТР ЧАШИ, ММ
3129A	41,5	160
3129B	37,5	140
3129C	32,5	120

ЧАША МЕТАЛЛ • ПОСТАМЕНТ ПЛАСТИК



**3130**

АРТ.	ВЫСОТА, СМ	ДИАМЕТР ЧАШИ, ММ
3130A	58,5	180
3130B	55,0	160
3130C	48,0	140
3130D	43,5	120

ЧАША ПЛАСТИК • ПОСТАМЕНТ МРАМОР



**3131**

АРТ.	ВЫСОТА, СМ	ДИАМЕТР ЧАШИ, ММ
3131А	48,5	180
3131В	44,0	160
3131С	42,0	140
3131D	39,0	120
3131Е	34,5	100

ЧАША МЕТАЛЛ • ПОСТАМЕНТ ПЛАСТИК



**3132**

АРТ.	ВЫСОТА, СМ	ДИАМЕТР ЧАШИ, ММ
3132В	44,0	160
3132С	42,0	140

ЧАША МЕТАЛЛ • ПОСТАМЕНТ ПЛАСТИК



**3133**

АРТ.	ВЫСОТА, СМ	ДИАМЕТР ЧАШИ, ММ
3133В	44,0	160
3133С	42,0	140

ЧАША МЕТАЛЛ • ПОСТАМЕНТ ПЛАСТИК



**4001**

АРТ.	ВЫСОТА, СМ	ДИАМЕТР ЧАШИ, ММ
4001А	45,0	180
4001В	41,0	160
4001С	38,0	140
4001D	32,5	120
4001Е	28,0	100

ЧАША ПЛАСТИК • ПОСТАМЕНТ ПЛАСТИК  
ФИГУРКА В КОМПЛЕКТ НЕ ВХОДИТ





**4002**

АРТ.	ВЫСОТА, СМ	ДИАМЕТР ЧАШИ, ММ
4002А	43,0	180

ЧАША ПЛАСТИК • ПОСТАМЕНТ ПЛАСТИК  
ФИГУРКА В КОМПЛЕКТ НЕ ВХОДИТ



**4066**

АРТ.	ВЫСОТА, СМ	ДИАМЕТР ЧАШИ, ММ
4066А	40,5	180

ЧАША МЕТАЛЛ • ПОСТАМЕНТ МРАМОР



**4067**

АРТ.	ВЫСОТА, СМ	ДИАМЕТР ЧАШИ, ММ
4067А	42,5	180

ЧАША ПЛАСТИК • ПОСТАМЕНТ МРАМОР



**4076**

АРТ.	ВЫСОТА, СМ	ДИАМЕТР ЧАШИ, ММ
4076А	40,0	180

ЧАША МЕТАЛЛ • ПОСТАМЕНТ МРАМОР



**4077**

АРТ.	ВЫСОТА, СМ	ДИАМЕТР ЧАШИ, ММ
4077А	43,0	180

ЧАША МЕТАЛЛ • ПОСТАМЕНТ МРАМОР



**4121**

АРТ.	ВЫСОТА, СМ	ДИАМЕТР ЧАШИ, ММ
4121А	40,0	180

ЧАША МЕТАЛЛ • ПОСТАМЕНТ ПЛАСТИК



**4122**

АРТ.	ВЫСОТА, СМ	ДИАМЕТР ЧАШИ, ММ
4122А	43,0	180
4122В	39,5	160

ЧАША МЕТАЛЛ • ПОСТАМЕНТ ПЛАСТИК



**4123**

АРТ.	ВЫСОТА, СМ	ДИАМЕТР ЧАШИ, ММ
4123А	40,0	180

ЧАША МЕТАЛЛ • ПОСТАМЕНТ ПЛАСТИК



**4126**

АРТ.	ВЫСОТА, СМ	ДИАМЕТР ЧАШИ, ММ
4126В	39,5	160
4126С	38,0	140

ЧАША МЕТАЛЛ • ПОСТАМЕНТ ПЛАСТИК



**4158**

АРТ.	ВЫСОТА, СМ	ДИАМЕТР ЧАШИ, ММ
4158А	49,0	180
4158В	45,0	160
4158С	39,5	140
4158D	35,5	120
4158E	29,0	100
4158F	27,0	80

ЧАША МЕТАЛЛ • ПОСТАМЕНТ МРАМОР



**4179**

АРТ.	ВЫСОТА, СМ	ДИАМЕТР ЧАШИ, ММ
4179В	40,0	160

ЧАША МЕТАЛЛ • ПОСТАМЕНТ МРАМОР



**4200/G**

АРТ.	ВЫСОТА, СМ	ДИАМЕТР ЧАШИ, ММ
4200А/G	39,5	180

ЧАША МЕТАЛЛ • ПОСТАМЕНТ МРАМОР



**4200/S**

АРТ.	ВЫСОТА, СМ	ДИАМЕТР ЧАШИ, ММ
4200A/S	39,5	180

ЧАША МЕТАЛЛ • ПОСТАМЕНТ МРАМОР



**4200/BR**

АРТ.	ВЫСОТА, СМ	ДИАМЕТР ЧАШИ, ММ
4200A/BR	39,5	180

ЧАША МЕТАЛЛ • ПОСТАМЕНТ МРАМОР



**4215**

АРТ.	ВЫСОТА, СМ	ДИАМЕТР ЧАШИ, ММ
4215A	40,0	160
4215B	37,0	140
4215C	33,5	120

ЧАША МЕТАЛЛ • ПОСТАМЕНТ МРАМОР



**4221**

АРТ.	ВЫСОТА, СМ	ДИАМЕТР ЧАШИ, ММ
4121A	39,5	160
4121B	36,0	140
4121C	32,5	120
4121D	29,0	100

ЧАША МЕТАЛЛ • ПОСТАМЕНТ ПЛАСТИК





**4223**

АРТ.	ВЫСОТА, СМ	ДИАМЕТР ЧАШИ, ММ
4223А	39,5	160
4223В	36,0	140
4223С	32,5	120
4223D	28,5	100

ЧАША МЕТАЛЛ • ПОСТАМЕНТ ПЛАСТИК



**7048**

АРТ.	ВЫСОТА, СМ	ДИАМЕТР ЧАШИ, ММ
7048В	33,5	140

ЧАША МЕТАЛЛ • ПОСТАМЕНТ МРАМОР



**7049**

АРТ.	ВЫСОТА, СМ	ДИАМЕТР ЧАШИ, ММ
7049А	37,0	160

ЧАША МЕТАЛЛ • ПОСТАМЕНТ МРАМОР



**7050**

АРТ.	ВЫСОТА, СМ	ДИАМЕТР ЧАШИ, ММ
7050А	37,0	160
7050В	33,5	140

ЧАША МЕТАЛЛ • ПОСТАМЕНТ МРАМОР



**7090**

АРТ.	ВЫСОТА, СМ	ДИАМЕТР ЧАШИ, ММ
7090А	35,0	160

ЧАША МЕТАЛЛ • ПОСТАМЕНТ МРАМОР



**7098**

АРТ.	ВЫСОТА, СМ	ДИАМЕТР ЧАШИ, ММ
7098В	35,0	160

ЧАША МЕТАЛЛ • ПОСТАМЕНТ МРАМОР



**7102**

АРТ.	ВЫСОТА, СМ	ДИАМЕТР ЧАШИ, ММ
7102А	37,0	160

ЧАША МЕТАЛЛ • ПОСТАМЕНТ МРАМОР



**7104**

АРТ.	ВЫСОТА, СМ	ДИАМЕТР ЧАШИ, ММ
7104А	37,0	160
7104В	33,5	140

ЧАША МЕТАЛЛ • ПОСТАМЕНТ МРАМОР



**7130**

АРТ.	ВЫСОТА, СМ	ДИАМЕТР ЧАШИ, ММ
7130А	35,5	160
7130В	32,0	140
7130С	27,5	120
7130D	24,0	100
7130E	21,0	80

ЧАША МЕТАЛЛ • ПОСТАМЕНТ МРАМОР



**7131**

АРТ.	ВЫСОТА, СМ	ДИАМЕТР ЧАШИ, ММ
7131А	37,5	160
7131В	34,0	140
7131С	29,5	120
7131D	25,5	100
7131E	22,0	80

ЧАША МЕТАЛЛ • ПОСТАМЕНТ МРАМОР



**7132**

АРТ.	ВЫСОТА, СМ	ДИАМЕТР ЧАШИ, ММ
7132А	35,5	160
7132В	32,0	140
7132С	27,5	120
7132D	25,5	100
7132E	21,0	80

ЧАША МЕТАЛЛ • ПОСТАМЕНТ МРАМОР



**7133**

АРТ.	ВЫСОТА, СМ	ДИАМЕТР ЧАШИ, ММ
7133А	37,5	160
7133В	34,0	140
7133С	29,5	120
7133D	25,5	100
7133E	22,0	80

ЧАША МЕТАЛЛ • ПОСТАМЕНТ МРАМОР



**7134**

АРТ.	ВЫСОТА, СМ	ДИАМЕТР ЧАШИ, ММ
7134А	35,5	160
7134В	32,0	140
7134С	28,5	120
7134D	24,0	100
7134Е	21,0	80

ЧАША МЕТАЛЛ • ПОСТАМЕНТ МРАМОР



**7135**

АРТ.	ВЫСОТА, СМ	ДИАМЕТР ЧАШИ, ММ
7135А	37,5	160
7135В	34,0	140
7135С	29,5	120
7135D	25,5	100
7135Е	22,0	80

ЧАША МЕТАЛЛ • ПОСТАМЕНТ МРАМОР



**7147**

АРТ.	ВЫСОТА, СМ	ДИАМЕТР ЧАШИ, ММ
7147А	38,0	160
7147В	34,5	140
7147С	30,5	120

ЧАША МЕТАЛЛ • ПОСТАМЕНТ МРАМОР



**7148**

АРТ.	ВЫСОТА, СМ	ДИАМЕТР ЧАШИ, ММ
7148А	38,0	160
7148В	34,5	140
7148С	30,5	120

ЧАША МЕТАЛЛ • ПОСТАМЕНТ МРАМОР





**7149**

АРТ.	ВЫСОТА, СМ	ДИАМЕТР ЧАШИ, ММ
7149А	38,0	160
7149В	34,5	140
7149С	30,5	120

ЧАША МЕТАЛЛ • ПОСТАМЕНТ МРАМОР



**7150**

АРТ.	ВЫСОТА, СМ	ДИАМЕТР ЧАШИ, ММ
7150А	38,0	160
7150В	34,5	140
7150С	30,5	120

ЧАША МЕТАЛЛ • ПОСТАМЕНТ МРАМОР



**8077**

АРТ.	ВЫСОТА, СМ	ДИАМЕТР ЧАШИ, ММ
8077А	35,0	160

ЧАША МЕТАЛЛ • ПОСТАМЕНТ МРАМОР



**8078**

АРТ.	ВЫСОТА, СМ	ДИАМЕТР ЧАШИ, ММ
8078А	35,0	160
8078В	33,0	140

ЧАША МЕТАЛЛ • ПОСТАМЕНТ МРАМОР



**8079**

АРТ.	ВЫСОТА, СМ	ДИАМЕТР ЧАШИ, ММ
8079А	38,0	160

ЧАША МЕТАЛЛ • ПОСТАМЕНТ МРАМОР



**502**

АРТ.	ВЫСОТА, СМ	ДИАМЕТР ЧАШИ, ММ
502А	53,5	160
502В	47,5	140
502С	42,0	120

ЧАША МЕТАЛЛ • ПОСТАМЕНТ МРАМОР  
МЕСТО ПОД ВКЛАДЫШ d25 мм  
НА ЧАШЕ МЕСТО ПОД НАКЛЕЙКУ d50 мм



**503**

АРТ.	ВЫСОТА, СМ	ДИАМЕТР ЧАШИ, ММ
503А	51,5	160
503В	47,5	140
503С	44,0	120

ЧАША МЕТАЛЛ • ПОСТАМЕНТ МРАМОР  
МЕСТО ПОД ВКЛАДЫШ d25 мм  
НА ЧАШЕ МЕСТО ПОД НАКЛЕЙКУ d50 мм



**508**

АРТ.	ВЫСОТА, СМ	ДИАМЕТР ЧАШИ, ММ
508А	39,0	160
508В	34,5	140
508С	30,0	120
508D	27,0	100
508Е	24,0	80

ЧАША МЕТАЛЛ • ПОСТАМЕНТ МРАМОР  
МЕСТО ПОД ВКЛАДЫШ d25 мм



**509/G**

АРТ.	ВЫСОТА, СМ	ДИАМЕТР ЧАШИ, ММ
509A/G	36,0	160
509B/G	33,5	140
509C/G	29,5	120
509D/G	28,5	100
509E/G	23,5	80

ЧАША МЕТАЛЛ • ПОСТАМЕНТ МРАМОР  
МЕСТО ПОД ВКЛАДЫШИ d25/50 ММ



**510**

АРТ.	ВЫСОТА, СМ	ДИАМЕТР ЧАШИ, ММ
510A	44,5	160
510B	41,5	140
510C	37,0	120
510D	31,5	100

ЧАША МЕТАЛЛ • ПОСТАМЕНТ МРАМОР



**512**

АРТ.	ВЫСОТА, СМ	ДИАМЕТР ЧАШИ, ММ
512A	38,0	180
512B	34,0	160
512C	32,0	140
512D	27,0	120
512E	24,0	100

ЧАША ПЛАСТИК • ПОСТАМЕНТ МРАМОР  
ФИГУРКА В КОМПЛЕКТ НЕ ВХОДИТ



**513**

АРТ.	ВЫСОТА, СМ	ДИАМЕТР ЧАШИ, ММ
513A	47,0	180
513B	43,0	160
513C	39,0	140
513D	36,0	120

ЧАША МЕТАЛЛ • ПОСТАМЕНТ МРАМОР  
ФИГУРКА В КОМПЛЕКТ НЕ ВХОДИТ



**530**

АРТ.	ВЫСОТА, СМ
530А	46,5
530В	39,0
530С	33,0

ЧАША МЕТАЛЛ • ПОСТАМЕНТ МРАМОР



**531**

АРТ.	ВЫСОТА, СМ
531А	46,5
531В	39,0
531С	33,0

ЧАША МЕТАЛЛ • ПОСТАМЕНТ МРАМОР



**532**

АРТ.	ВЫСОТА, СМ
532А	46,5
532В	39,0
532С	33,0

ЧАША МЕТАЛЛ • ПОСТАМЕНТ МРАМОР



**533**

АРТ.	ВЫСОТА, СМ
533А	46,5
533В	39,0
533С	33,0

ЧАША МЕТАЛЛ • ПОСТАМЕНТ МРАМОР





**534**

АРТ.	ВЫСОТА, СМ	ДИАМЕТР ЧАШИ, ММ
534А	41,0	160
534В	36,5	140
534С	30,0	120

ЧАША МЕТАЛЛ • ПОСТАМЕНТ МРАМОР



**535**

АРТ.	ВЫСОТА, СМ	ДИАМЕТР ЧАШИ, ММ
535А	35,5	160
535В	32,5	140
535С	29,0	120
535D	25,5	100
535Е	21,0	80

ЧАША МЕТАЛЛ • ПОСТАМЕНТ МРАМОР



**536**

АРТ.	ВЫСОТА, СМ	ДИАМЕТР ЧАШИ, ММ
536А	38,0	160
536В	34,0	140
536С	30,5	120
536D	26,5	100

ЧАША МЕТАЛЛ • ПОСТАМЕНТ МРАМОР



**539**

АРТ.	ВЫСОТА, СМ	ДИАМЕТР ЧАШИ, ММ
539А	36,5	160
539В	34,0	140
539С	30,5	120
539D	26,5	100
539Е	23,5	80

ЧАША МЕТАЛЛ • ПОСТАМЕНТ МРАМОР  
МЕСТО ПОД ВКЛАДЫШ d25 мм



**540**

АРТ.	ВЫСОТА, СМ	ДИАМЕТР ЧАШИ, ММ
540А	38,0	120
540В	33,5	100
540С	31,5	80

ЧАША МЕТАЛЛ • ПОСТАМЕНТ МРАМОР  
МЕСТО ПОД ВКЛАДЫШ d25 мм



**541**

АРТ.	ВЫСОТА, СМ	ДИАМЕТР ЧАШИ, ММ
541А	39,0	180
541В	35,0	160
541С	32,0	140
541D	29,0	120
541Е	25,0	100

ЧАША ПЛАСТИК • ПОСТАМЕНТ МРАМОР  
ФИГУРКА В КОМПЛЕКТ НЕ ВХОДИТ



**542**

АРТ.	ВЫСОТА, СМ	ДИАМЕТР ЧАШИ, ММ
542А	33,5	160
542В	31,0	140
542С	26,5	120
542D	24,0	100
542Е	21,0	100
542F	20,0	80

ЧАША МЕТАЛЛ • ПОСТАМЕНТ МРАМОР



**543**

АРТ.	ВЫСОТА, СМ	ДИАМЕТР ЧАШИ, ММ
543А	33,5	160
543В	31,0	140
543С	26,5	120
543D	24,0	100
543Е	21,0	100
543F	20,0	80

ЧАША МЕТАЛЛ • ПОСТАМЕНТ МРАМОР



**544**

АРТ.	ВЫСОТА, СМ	ДИАМЕТР ЧАШИ, ММ
544А	33,5	160
544В	31,0	140
544С	26,5	120
544D	24,0	100
544Е	21,0	100
544F	20,0	80

ЧАША МЕТАЛЛ • ПОСТАМЕНТ МРАМОР



**546**

АРТ.	ВЫСОТА, СМ	ДИАМЕТР ЧАШИ, ММ
546А	45,0	140
546В	42,5	120
546С	36,0	100
546D	31,0	80

ЧАША МЕТАЛЛ • ПОСТАМЕНТ МРАМОР



**549**

АРТ.	ВЫСОТА, СМ	ДИАМЕТР ЧАШИ, ММ
549А	51,0	160
549В	45,5	140
549С	30,0	120

ЧАША МЕТАЛЛ • ПОСТАМЕНТ МРАМОР



**550**

АРТ.	ВЫСОТА, СМ	ДИАМЕТР ЧАШИ, ММ
550А	46,5	160
550В	41,5	140
550С	37,0	120

ЧАША МЕТАЛЛ • ПОСТАМЕНТ МРАМОР



**551**



**552**

АРТ.	ВЫСОТА, СМ	ДИАМЕТР ЧАШИ, ММ
551А	42,0	160
551В	38,0	140
551С	33,5	120

ЧАША МЕТАЛЛ • ПОСТАМЕНТ МРАМОР  
МЕСТО ПОД ВКЛАДЫШ d25 мм

АРТ.	ВЫСОТА, СМ	ДИАМЕТР ЧАШИ, ММ
552А	39,5	160
552В	37,0	140
552С	33,0	120

ЧАША МЕТАЛЛ • ПОСТАМЕНТ МРАМОР  
МЕСТО ПОД ВКЛАДЫШ d25 мм



**553**



**554**

АРТ.	ВЫСОТА, СМ
553А	47,5
553В	41,0
553С	37,0

ЧАША МЕТАЛЛ • ПОСТАМЕНТ МРАМОР

АРТ.	ВЫСОТА, СМ
554А	47,5
554В	41,0
554С	37,0

ЧАША МЕТАЛЛ • ПОСТАМЕНТ МРАМОР





555

АРТ.	ВЫСОТА, СМ
555A	47,5
555B	41,0
555C	37,0

ЧАША МЕТАЛЛ • ПОСТАМЕНТ МРАМОР



556

АРТ.	ВЫСОТА, СМ
556A	47,5
556B	41,0
556C	37,0

ЧАША МЕТАЛЛ • ПОСТАМЕНТ МРАМОР



564

АРТ.	ВЫСОТА, СМ	ДИАМЕТР ЧАШИ, ММ
564A	33,5	100
564B	31,0	100
564C	29,0	100

ЧАША МЕТАЛЛ • ПОСТАМЕНТ МРАМОР



566

АРТ.	ВЫСОТА, СМ	ДИАМЕТР ЧАШИ, ММ
566A	52,5	160
566B	48,0	140
566C	42,5	120
566D	39,5	100

МЕСТО ПОД НАКЛЕЙКУ d=25/50мм  
ЧАША МЕТАЛЛ • ПОСТАМЕНТ МРАМОР



**568**



**569**

АРТ.	ВЫСОТА, СМ	ДИАМЕТР ЧАШИ, ММ
568А	37,5	140
568В	33,0	120
568С	28,5	100

МЕСТО ПОД НАКЛЕЙКУ d=25/50мм  
ЧАША МЕТАЛЛ • ПОСТАМЕНТ МРАМОР

АРТ.	ВЫСОТА, СМ	ДИАМЕТР ЧАШИ, ММ
569А	35,5	140
569В	33,0	120
569С	28,0	100

МЕСТО ПОД НАКЛЕЙКУ d=25/50мм  
ЧАША МЕТАЛЛ • ПОСТАМЕНТ МРАМОР



**570S**



**571G**

АРТ.	ВЫСОТА, СМ	ДИАМЕТР ЧАШИ, ММ
570S/A	39,0	160
570S/B	35,0	140
570S/C	30,0	120

МЕСТО ПОД НАКЛЕЙКУ d=50мм  
ЧАША МЕТАЛЛ • ПОСТАМЕНТ МРАМОР

АРТ.	ВЫСОТА, СМ	ДИАМЕТР ЧАШИ, ММ
571G/A	39,0	160
571G/B	35,0	140
571G/C	30,0	120

МЕСТО ПОД НАКЛЕЙКУ d=50мм  
ЧАША МЕТАЛЛ • ПОСТАМЕНТ МРАМОР



**574**

АРТ.	ВЫСОТА, СМ	ДИАМЕТР ЧАШИ, ММ
574А	38,0	140
574В	33,0	120
574С	27,0	100

ЧАША МЕТАЛЛ • ПОСТАМЕНТ МРАМОР



**575**

АРТ.	ВЫСОТА, СМ	ДИАМЕТР ЧАШИ, ММ
575А	38,0	140
575В	33,0	120
575С	27,0	100

ЧАША МЕТАЛЛ • ПОСТАМЕНТ МРАМОР



**579**

АРТ.	ВЫСОТА, СМ	ДИАМЕТР ЧАШИ, ММ
579А	44,0	160
579В	39,5	140
579С	36,0	120

ЧАША МЕТАЛЛ • ПОСТАМЕНТ МРАМОР



**580**

АРТ.	ВЫСОТА, СМ	ДИАМЕТР ЧАШИ, ММ
580А	41,5	160
580В	36,0	140
580С	34,5	120

ЧАША МЕТАЛЛ • ПОСТАМЕНТ МРАМОР



**1017**

АРТ.	ВЫСОТА, СМ	ДИАМЕТР ЧАШИ, ММ
1017А	54,0	220

ЧАША МЕТАЛЛ • ПОСТАМЕНТ ПЛАСТИК



**1019**

АРТ.	ВЫСОТА, СМ	ДИАМЕТР ЧАШИ, ММ
1019В	49,0	200
1019D	40,0	160

ЧАША МЕТАЛЛ • ПОСТАМЕНТ ПЛАСТИК





**1026**

АРТ.	ВЫСОТА, СМ	ДИАМЕТР ЧАШИ, ММ
1026В	60,0	240
1026С	55,5	220
1026Е	46,0	180

ЧАША МЕТАЛЛ • ПОСТАМЕНТ ПЛАСТИК



**1027**

АРТ.	ВЫСОТА, СМ	ДИАМЕТР ЧАШИ, ММ
1027А	68,0	260
1027D	50,5	200
1027Е	46,0	180

ЧАША МЕТАЛЛ • ПОСТАМЕНТ ПЛАСТИК



1028

АРТ.	ВЫСОТА, СМ	ДИАМЕТР ЧАШИ, ММ
1028А	55,0	240
1028В	51,0	220

ЧАША МЕТАЛЛ • ПОСТАМЕНТ ПЛАСТИК



1035

АРТ.	ВЫСОТА, СМ	ДИАМЕТР ЧАШИ, ММ
1035С	58,5	240
1035D	56,0	220

ЧАША МЕТАЛЛ • ПОСТАМЕНТ ПЛАСТИК



**1038**

АРТ.	ВЫСОТА, СМ	ДИАМЕТР ЧАШИ, ММ
1038А	59,0	240
1038В	55,5	220
1038Е	40,5	160

ЧАША МЕТАЛЛ • ПОСТАМЕНТ ПЛАСТИК



**1040**

АРТ.	ВЫСОТА, СМ	ДИАМЕТР ЧАШИ, ММ
1040А	55,0	240
1040В	51,0	220
1040С	47,5	200
1040D	43,0	180

ЧАША МЕТАЛЛ • ПОСТАМЕНТ ПЛАСТИК





**1042**

АРТ.	ВЫСОТА, СМ	ДИАМЕТР ЧАШИ, ММ
1042А	59,0	240
1042В	55,5	220

ЧАША МЕТАЛЛ • ПОСТАМЕНТ ПЛАСТИК

**1044**

АРТ.	ВЫСОТА, СМ	ДИАМЕТР ЧАШИ, ММ
1044А	61,5	210
1044В	55,0	200
1044С	49,0	175

ЧАША МЕТАЛЛ • ПОСТАМЕНТ ПЛАСТИК







**1045**

АРТ.	ВЫСОТА, СМ	ДИАМЕТР ЧАШИ, ММ
1045А	64,0	260
1045В	60,0	240

ЧАША МЕТАЛЛ • ПОСТАМЕНТ ПЛАСТИК



**1046**

АРТ.	ВЫСОТА, СМ	ДИАМЕТР ЧАШИ, ММ
1046А	64,5	260
1046В	60,0	240
1046С	50,0	220

ЧАША МЕТАЛЛ • ПОСТАМЕНТ ПЛАСТИК



**1047**

АРТ.	ВЫСОТА, СМ	ДИАМЕТР ЧАШИ, ММ
1047А	65,5	260
1047В	61,0	240

ЧАША МЕТАЛЛ • ПОСТАМЕНТ ПЛАСТИК



**1047G**

АРТ.	ВЫСОТА, СМ	ДИАМЕТР ЧАШИ, ММ
1047G/A	65,5	260
1047G/B	61,0	240

ЧАША МЕТАЛЛ • ПОСТАМЕНТ ПЛАСТИК



## 1047S

АРТ.	ВЫСОТА, СМ	ДИАМЕТР ЧАШИ, ММ
1047S/A	65,5	260
1047S/B	61,0	240

ЧАША МЕТАЛЛ • ПОСТАМЕНТ ПЛАСТИК

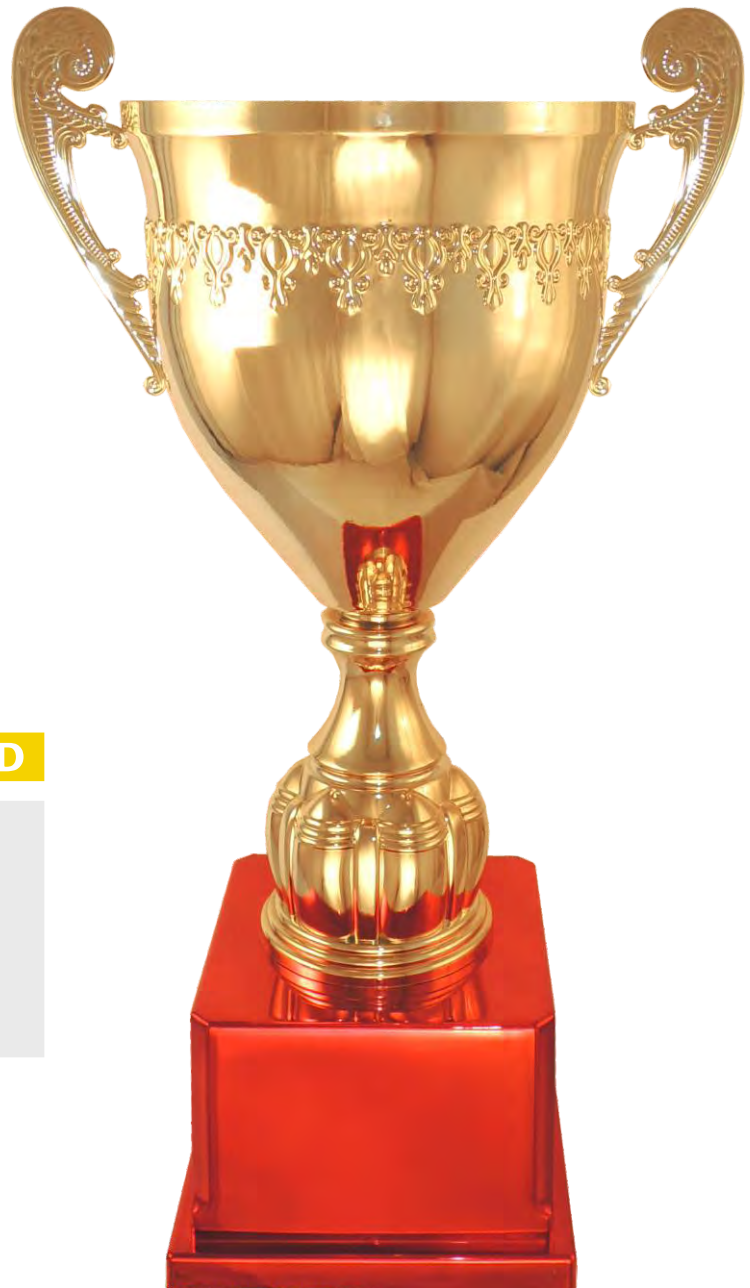

## 1047RD

АРТ.	ВЫСОТА, СМ	ДИАМЕТР ЧАШИ, ММ
1047RD/A	65,5	260
1047RD/B	61,0	240

ЧАША МЕТАЛЛ • ПОСТАМЕНТ ПЛАСТИК





**1047BL**

АРТ.	ВЫСОТА, СМ	ДИАМЕТР ЧАШИ, ММ
1047S/A	65,5	260
1047S/B	61,0	240

ЧАША МЕТАЛЛ • ПОСТАМЕНТ ПЛАСТИК



**1047GR**

АРТ.	ВЫСОТА, СМ	ДИАМЕТР ЧАШИ, ММ
1047GR/A	65,5	260
1047GR/B	61,0	240

ЧАША МЕТАЛЛ • ПОСТАМЕНТ ПЛАСТИК





**3144**

АРТ.	ВЫСОТА, СМ	ДИАМЕТР ЧАШИ, ММ
3144F	43,0	120

ЧАША МЕТАЛЛ • ПОСТАМЕНТ МРАМОР



**3151/RD**

АРТ.	ВЫСОТА, СМ	ДИАМЕТР ЧАШИ, ММ
3151A/RD	59,0	200

ЧАША МЕТАЛЛ • ПОСТАМЕНТ ПЛАСТИК



**3151/BL**

АРТ.	ВЫСОТА, СМ	ДИАМЕТР ЧАШИ, ММ
3151A/BL	59,0	200

ЧАША МЕТАЛЛ • ПОСТАМЕНТ ПЛАСТИК



**3152/RD**

АРТ.	ВЫСОТА, СМ	ДИАМЕТР ЧАШИ, ММ
3152A/RD	51,0	200

ЧАША МЕТАЛЛ • ПОСТАМЕНТ ПЛАСТИК



**3152/BL**

АРТ.	ВЫСОТА, СМ	ДИАМЕТР ЧАШИ, ММ
3152A/BL	51,0	200

ЧАША МЕТАЛЛ • ПОСТАМЕНТ ПЛАСТИК

**3152/GR**

АРТ.	ВЫСОТА, СМ	ДИАМЕТР ЧАШИ, ММ
3152A/GR	51,0	200

ЧАША МЕТАЛЛ • ПОСТАМЕНТ ПЛАСТИК







**3152/S**

АРТ.	ВЫСОТА, СМ	ДИАМЕТР ЧАШИ, ММ
3152A/S	51,0	200

ЧАША МЕТАЛЛ • ПОСТАМЕНТ ПЛАСТИК



**3154**

АРТ.	ВЫСОТА, СМ	ДИАМЕТР ЧАШИ, ММ
3154A	47,0	200
3154B	43,0	180
3154C	38,5	160
3154D	34,5	140
3154E	30,0	120

ЧАША МЕТАЛЛ • ПОСТАМЕНТ ПЛАСТИК





**573**

АРТ.	ВЫСОТА, СМ	ДИАМЕТР ЧАШИ, ММ
573А	61,5	205
573В	55,5	180
573С	46,5	140

ЧАША МЕТАЛЛ • ПОСТАМЕНТ МРАМОР



**577**

АРТ.	ВЫСОТА, СМ	ДИАМЕТР ЧАШИ, ММ
577А	71,5	165
577В	64,5	150
577С	59,5	140

ЧАША МЕТАЛЛ • ПОСТАМЕНТ ПЛАСТИК



**578**

АРТ.	ВЫСОТА, СМ	ДИАМЕТР ЧАШИ, ММ
578А	76,5	165
578В	68,5	150
578С	60,5	140

ЧАША МЕТАЛЛ • ПОСТАМЕНТ ПЛАСТИК



**581 G**

АРТ.	ВЫСОТА, СМ	ДИАМЕТР ЧАШИ, ММ
581 G	61,0	200

ЧАША МЕТАЛЛ • ПОСТАМЕНТ ПЛАСТИК



581

АРТ.	ВЫСОТА, СМ	ДИАМЕТР ЧАШИ, ММ
581 RD	61,0	200
581 BL	61,0	200
581 GR	61,0	200

ЧАША МЕТАЛЛ • ПОСТАМЕНТ ПЛАСТИК

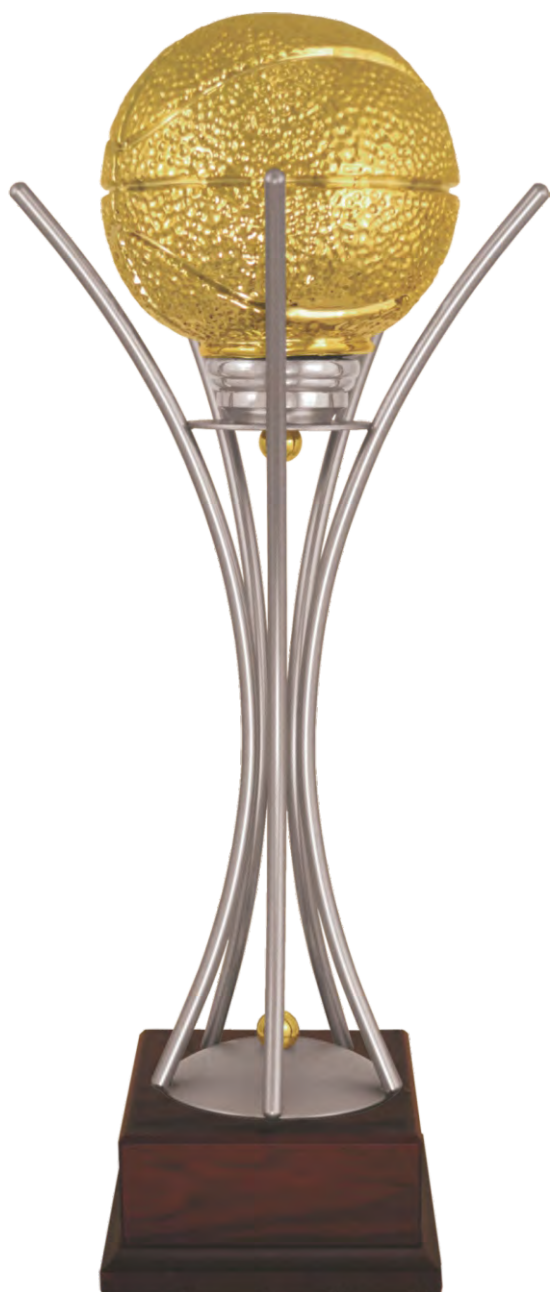

**GL12120**

АРТ.	ВЫСОТА, СМ	ДИАМЕТР ЧАШИ, ММ
GL12120B.2	41,0	140

ЧАША МЕТАЛЛ • ПОСТАМЕНТ ДЕРЕВО





**1036**

АРТ.	ВЫСОТА, СМ	ДИАМЕТР ЧАШИ, ММ
1036А	68,0	260
1036В	60,0	240
1036С	55,5	220
1036D	50,5	200
1036Е	46,0	180
1036F	41,0	160
1036G	36,5	140

ЧАША МЕТАЛЛ • ПОСТАМЕНТ ПЛАСТИК



**РУС 1113**

АРТ.	ВЫСОТА, СМ	ДИАМЕТР ЧАШИ, ММ
РУС1113D	42,0	140

ЧАША МЕТАЛЛ • ПОСТАМЕНТ МРАМОР  
МЕСТО ПОД ВКЛАДЫШ d25 мм



**P401**

АРТ.	ВЫСОТА, СМ	ДИАМЕТР ЧАШИ, ММ
P401A	26,0	140
P401B	24,5	120
P401C	23,0	100
P401D	20,5	80

ЧАША ПЛАСТИК • ПОСТАМЕНТ МРАМОР  
МЕСТО ПОД ВКЛАДЫШ d25 мм



**506**

АРТ.	ВЫСОТА, СМ	ДИАМЕТР ЧАШИ, ММ
506A	38,5	160
506B	36,0	140
506C	33,0	120

ЧАША МЕТАЛЛ • ПОСТАМЕНТ МРАМОР  
МЕСТО ПОД ВКЛАДЫШ d50 мм



**507**

АРТ.	ВЫСОТА, СМ	ДИАМЕТР ЧАШИ, ММ
507A	38,0	160
507B	35,5	140
507C	32,5	120

ЧАША МЕТАЛЛ • ПОСТАМЕНТ МРАМОР  
МЕСТО ПОД ВКЛАДЫШ d50 мм



**509 RUS**

АРТ.	ВЫСОТА, СМ	ДИАМЕТР ЧАШИ, ММ
509A/RUS	36,0	160
509B/RUS	33,5	140
509C/RUS	29,5	120
509D/RUS	28,5	100
509E/RUS	25,5	80

ЧАША МЕТАЛЛ • ПОСТАМЕНТ МРАМОР  
МЕСТО ПОД ВКЛАДЫШ d25/50 мм



**511**

АРТ.	ВЫСОТА, СМ	ДИАМЕТР ЧАШИ, ММ
511A	45,0	160
511B	43,0	140
511C	38,5	120
511D	35,0	100

ЧАША МЕТАЛЛ • ПОСТАМЕНТ МРАМОР  
МЕСТО ПОД ВКЛАДЫШ d25/50 мм



**537**

АРТ.	ВЫСОТА, СМ	ДИАМЕТР ЧАШИ, ММ
537A	26,0	120
537B	23,5	100
537C	20,5	80

ЧАША МЕТАЛЛ • ПОСТАМЕНТ МРАМОР  
МЕСТО ПОД ВКЛАДЫШ d25 мм



**538**

АРТ.	ВЫСОТА, СМ	ДИАМЕТР ЧАШИ, ММ
538А	23,5	120
538В	22,5	100
538С	20,5	80

ЧАША МЕТАЛЛ • ПОСТАМЕНТ МРАМОР  
МЕСТО ПОД ВКЛАДЫШ d25 мм



**545 RUS**

АРТ.	ВЫСОТА, СМ	ДИАМЕТР ЧАШИ, ММ
545А/RUS	33,5	160
545В/RUS	31,5	140
545С/RUS	26,5	120
545D/RUS	24,0	100
545E/RUS	21,0	100
545F/RUS	20,0	80

ЧАША МЕТАЛЛ • ПОСТАМЕНТ МРАМОР  
МЕСТО ПОД ВКЛАДЫШ d25 мм



**557**

АРТ.	ВЫСОТА, СМ	ДИАМЕТР ЧАШИ, ММ
557А	33,0	160
557В	31,0	140
557С	28,0	120
557D	26,5	100
557E	23,0	80

ЧАША МЕТАЛЛ • ПОСТАМЕНТ МРАМОР  
МЕСТО ПОД ВКЛАДЫШ d25 мм



**558**

АРТ.	ВЫСОТА, СМ	ДИАМЕТР ЧАШИ, ММ
558А	50,0	160
558В	45,5	140
558С	42,0	120
558D	37,0	100

ЧАША МЕТАЛЛ • ПОСТАМЕНТ МРАМОР  
МЕСТО ПОД ВКЛАДЫШ d25 мм



**559**

АРТ.	ВЫСОТА, СМ	ДИАМЕТР ЧАШИ, ММ
559A	26,5	140
559B	25,0	120
559C	23,5	100
559D	21,0	80

ЧАША МЕТАЛЛ • ПОСТАМЕНТ МРАМОР  
МЕСТО ПОД ВКЛАДЫШ d25 мм



**561**

АРТ.	ВЫСОТА, СМ	ДИАМЕТР ЧАШИ, ММ
561A	35,0	160
561B	30,5	140
561C	27,0	120

ЧАША МЕТАЛЛ • ПОСТАМЕНТ МРАМОР  
МЕСТО ПОД ВКЛАДЫШ d25 мм



**563**

АРТ.	ВЫСОТА, СМ	ДИАМЕТР ЧАШИ, ММ
563A	24,5	80
563B	22,5	80
563C	21,5	80

ЧАША МЕТАЛЛ • ПОСТАМЕНТ МРАМОР



**565**

АРТ.	ВЫСОТА, СМ	ДИАМЕТР ЧАШИ, ММ
565A	31,5	100
565B	29,0	100
565C	26,5	100

ЧАША МЕТАЛЛ • ПОСТАМЕНТ МРАМОР





**567**

АРТ.	ВЫСОТА, СМ	ДИАМЕТР ЧАШИ, ММ
567A	48,5	160
567B	45,0	140
567C	41,5	120
567D	38,5	100

ЧАША МЕТАЛЛ • ПОСТАМЕНТ МРАМОР  
МЕСТО ПОД ВКЛАДЫШ d50 мм



**576**

АРТ.	ВЫСОТА, СМ	ДИАМЕТР ЧАШИ, ММ
576A	40,0	160
576B	37,5	140
576C	35,5	120

ЧАША МЕТАЛЛ • ПОСТАМЕНТ МРАМОР



**3145**

АРТ.	ВЫСОТА, СМ	ДИАМЕТР ЧАШИ, ММ
3145А	64,5	220
3145В	60,0	200
3145С	50,0	180
3145D	46,0	160
3145Е	45,5	140

ЧАША МЕТАЛЛ • ПОСТАМЕНТ ПЛАСТИК  
ФИГУРКА В КОМПЛЕКТ НЕ ВХОДИТ



**4183**

АРТ.	ВЫСОТА, СМ	ДИАМЕТР ЧАШИ, ММ
4183А	45,0	180
4183В	40,5	160
4183С	36,5	140

ЧАША МЕТАЛЛ • ПОСТАМЕНТ МРАМОР  
ФИГУРКА В КОМПЛЕКТ НЕ ВХОДИТ



**8094**

АРТ.	ВЫСОТА, СМ	ДИАМЕТР ЧАШИ, ММ
8094А	38,5	140
8094В	34,0	120
8094С	28,0	100

ЧАША ПЛАСТИК • ПОСТАМЕНТ МРАМОР  
ФИГУРКА В КОМПЛЕКТ НЕ ВХОДИТ



**514**

АРТ.	ВЫСОТА, СМ	ДИАМЕТР ЧАШИ, ММ
514А	47,0	180
514В	43,0	160
514С	39,0	140
514D	36,0	120
514Е	31,0	100

ЧАША МЕТАЛЛ • ПОСТАМЕНТ МРАМОР  
ФИГУРКА В КОМПЛЕКТ НЕ ВХОДИТ



515

АРТ.	ВЫСОТА, СМ	ДИАМЕТР ЧАШИ, ММ
515А	49,0	200
515В	46,5	180
515С	42,0	160
515D	41,0	140
515E	36,0	120
515F	33,0	100

ЧАША МЕТАЛЛ • ПОСТАМЕНТ МРАМОР  
ФИГУРКА В КОМПЛЕКТ НЕ ВХОДИТ





**GL1010**

АРТ.	ВЫСОТА, СМ	ДИАМЕТР, ММ	МЕСТО ДЛЯ ТАБЛИЧКИ, ММ
GL1010.1	42,0	160	70x40
GL1010.2	47,0	180	85x40
GL1010.3	55,0	210	85x40

КЕРАМИКА



**КР\_СИНИЙ**

АРТ.	ВЫСОТА, СМ	РАЗМЕР ЧАШИ, ММ
КР_СИНИЙ А	52,0	300x195
КР_СИНИЙ В	47,0	275x170
КР_СИНИЙ С	40,0	230x155

КЕРАМИКА



**КР\_ЗЕЛЁНЫЙ**

АРТ.	ВЫСОТА, СМ	РАЗМЕР ЧАШИ, ММ
КР_ЗЕЛЁНЫЙ А	52,0	300x195
КР_ЗЕЛЁНЫЙ В	47,0	275x170
КР_ЗЕЛЁНЫЙ С	40,0	230x155
КР_ЗЕЛЁНЫЙ D	35,0	220x130
КР_ЗЕЛЁНЫЙ Е	32,0	180x120

КЕРАМИКА



## MD RUS 40

АРТ.	РАЗМЕР, ММ	МЕСТО ПОД НАКЛЕЙКУ НА РЕВЕРСЕ, ММ
MD RUS 40/G	40	d35
MD RUS 40/S	40	d35
MD RUS 40/AB	40	d35



## MD RUS 405

АРТ.	РАЗМЕР, ММ	МЕСТО ПОД НАКЛЕЙКУ НА РЕВЕРСЕ, ММ
MD RUS 405/G	40	d38
MD RUS 405/S	40	d38
MD RUS 405/AB	40	d38



## MD RUS 6145

АРТ.	РАЗМЕР, ММ	МЕСТО ПОД НАКЛЕЙКУ НА РЕВЕРСЕ, ММ
MD RUS 6145/G	45	d40
MD RUS 6145/S	45	d40
MD RUS 6145/AB	45	d40



## MD RUS 528

АРТ.	РАЗМЕР, ММ	МЕСТО ПОД НАКЛЕЙКУ НА РЕВЕРСЕ, ММ
MD RUS 528/G	49x48	d29
MD RUS 528/S	49x48	d29
MD RUS 528/AB	49x48	d29

НА ЛИЦЕВОЙ СТОРОНЕ МЕСТО ПОД ВКЛАДЫШ d25



## MD 163-V

АРТ.	РАЗМЕР, ММ	МЕСТО ПОД НАКЛЕЙКУ НА РЕВЕРСЕ, ММ
MD 163-V/G	50	d45
MD 163-V/S	50	d45
MD 163-V/AB	50	d45

ВКЛАДЫШИ ВХОДЯТ В КОМПЛЕКТ





## MD 503

АРТ.	РАЗМЕР, ММ	МЕСТО ПОД НАКЛЕЙКУ НА РЕВЕРСЕ, ММ
MD 503/G	50	d46
MD 503/S	50	d46
MD 503/AB	50	d46



## MD RUS 512

АРТ.	РАЗМЕР, ММ	МЕСТО ПОД НАКЛЕЙКУ НА РЕВЕРСЕ, ММ
MD RUS 512/G	50	d46
MD RUS 512/S	50	d46
MD RUS 512/AB	50	d46



## MD RUS 523

АРТ.	РАЗМЕР, ММ	МЕСТО ПОД НАКЛЕЙКУ НА РЕВЕРСЕ, ММ
MD RUS 523/G	50	d46
MD RUS 523/S	50	d46
MD RUS 523/AB	50	d46



## MD RUS 531

АРТ.	РАЗМЕР, ММ	МЕСТО ПОД НАКЛЕЙКУ НА РЕВЕРСЕ, ММ
MD RUS 531/G	50	d48
MD RUS 531/S	50	d48
MD RUS 531/AB	50	d48



## MD RUS 532

АРТ.	РАЗМЕР, ММ	МЕСТО ПОД НАКЛЕЙКУ НА РЕВЕРСЕ, ММ
MD RUS 532/G	50	d46
MD RUS 532/S	50	d46
MD RUS 532/AB	50	d46





### MD RUS 533

АРТ.	РАЗМЕР, ММ	МЕСТО ПОД НАКЛЕЙКУ НА РЕВЕРСЕ, ММ
MD RUS 533/G	50	d48
MD RUS 533/S	50	d48
MD RUS 533/AB	50	d48



### MD RUS 536

АРТ.	РАЗМЕР, ММ	МЕСТО ПОД НАКЛЕЙКУ НА РЕВЕРСЕ, ММ
MD RUS 536/G	50x50	d46/42x42
MD RUS 536/S	50x50	d46/42x42
MD RUS 536/AB	50x50	d46/42x42



### MD RUS 539-V

АРТ.	РАЗМЕР, ММ	МЕСТО ПОД НАКЛЕЙКУ НА РЕВЕРСЕ, ММ
MD RUS 539-V/G	50	d48
MD RUS 539-V/S	50	d48
MD RUS 539-V/AB	50	d48

ВКЛАДЫШИ ВХОДЯТ В КОМПЛЕКТ



### MD RUS 542-V

АРТ.	РАЗМЕР, ММ	МЕСТО ПОД НАКЛЕЙКУ НА РЕВЕРСЕ, ММ
MD RUS 542-V/G	50	d45
MD RUS 542-V/S	50	d45
MD RUS 542-V/AB	50	d45

ВКЛАДЫШИ ВХОДЯТ В КОМПЛЕКТ



### MD RUS 805

АРТ.	РАЗМЕР, ММ	МЕСТО ПОД НАКЛЕЙКУ НА РЕВЕРСЕ, ММ
MD RUS 805/G	50	d45
MD RUS 805/S	50	d45
MD RUS 805/AB	50	d45





## MD RUS 525

АРТ.	РАЗМЕР, ММ	МЕСТО ПОД НАКЛЕЙКУ НА РЕВЕРСЕ, ММ
MD RUS 525/G	55	d50
MD RUS 525/S	55	d50
MD RUS 525/AB	55	d50



## MD RUS 701

АРТ.	РАЗМЕР, ММ	МЕСТО ПОД НАКЛЕЙКУ НА РЕВЕРСЕ, ММ
MD RUS 701/G	70	d64
MD RUS 701/S	70	d64
MD RUS 701/AB	70	d64

НА ЛИЦЕВОЙ СТОРОНЕ МЕСТО ПОД ВКЛАДЫШ d25



## MD RUS 703

АРТ.	РАЗМЕР, ММ	МЕСТО ПОД НАКЛЕЙКУ НА РЕВЕРСЕ, ММ
MD RUS 703/G	70	d60
MD RUS 703/S	70	d60
MD RUS 703/AB	70	d60

НА ЛИЦЕВОЙ СТОРОНЕ МЕСТО ПОД ВКЛАДЫШ d25



## MD RUS 709

АРТ.	РАЗМЕР, ММ	МЕСТО ПОД НАКЛЕЙКУ НА РЕВЕРСЕ, ММ
MD RUS 709/G	70	d65
MD RUS 709/S	70	d65
MD RUS 709/AB	70	d65



## MD RUS 804

АРТ.	РАЗМЕР, ММ	МЕСТО ПОД НАКЛЕЙКУ НА РЕВЕРСЕ, ММ
MD RUS 804/G	70	d65
MD RUS 804/S	70	d65
MD RUS 804/AB	70	d65



## MD RUS 802

АРТ.	РАЗМЕР, ММ	МЕСТО ПОД НАКЛЕЙКУ НА РЕВЕРСЕ, ММ
MD RUS 802/G	80x80	40x25
MD RUS 802/S	80x80	40x25
MD RUS 802/AB	80x80	40x25

ПОСТАВЛЯЕТСЯ В КОМПЛЕКТЕ С ЛЕНТОЙ РОССИЯ, ШИРИНОЙ 38 ММ





КАРАТЕ

**MD 511**

АРТ.	РАЗМЕР, ММ	МЕСТО ПОД НАКЛЕЙКУ НА РЕВЕРСЕ, ММ
MD 511/G	45	d39
MD 511/S	45	d39
MD 511/AB	45	d39



ВОЛЕЙБОЛ

**MD 517**

АРТ.	РАЗМЕР, ММ	МЕСТО ПОД НАКЛЕЙКУ НА РЕВЕРСЕ, ММ
MD 517/G	45	d39
MD 517/S	45	d39
MD 517/AB	45	d39



БОРЬБА

**MD 518**

АРТ.	РАЗМЕР, ММ	МЕСТО ПОД НАКЛЕЙКУ НА РЕВЕРСЕ, ММ
MD 518/G	45	d39
MD 518/S	45	d39
MD 518/AB	45	d39



БАСКЕТБОЛ

**MV 03**

АРТ.	РАЗМЕР, ММ	МЕСТО ПОД НАКЛЕЙКУ НА РЕВЕРСЕ, ММ
MV 03/G	50	d45
MV 03/S	50	d45
MV 03/AB	50	d45



КАРАТЕ

**MV 11**

АРТ.	РАЗМЕР, ММ	МЕСТО ПОД НАКЛЕЙКУ НА РЕВЕРСЕ, ММ
MV 11/G	50	d45
MV 11/S	50	d45
MV 11/AB	50	d45





ТАНЦЫ

## MV 12

АРТ.	РАЗМЕР, ММ	МЕСТО ПОД НАКЛЕЙКУ НА РЕВЕРСЕ, ММ
MV 12/G	50	d45
MV 12/S	50	d45
MV 12/AB	50	d45



ФУТБОЛ

## MV 13

АРТ.	РАЗМЕР, ММ	МЕСТО ПОД НАКЛЕЙКУ НА РЕВЕРСЕ, ММ
MV 13/G	50	d45
MV 13/S	50	d45
MV 13/AB	50	d45



ХУДОЖЕСТВЕННАЯ ГИМНАСТИКА

## MV 14

АРТ.	РАЗМЕР, ММ	МЕСТО ПОД НАКЛЕЙКУ НА РЕВЕРСЕ, ММ
MV 14/G	50	d45
MV 14/S	50	d45
MV 14/AB	50	d45



ЖЕНСКАЯ СПОРТИВНАЯ ГИМНАСТИКА

## MV 15

АРТ.	РАЗМЕР, ММ	МЕСТО ПОД НАКЛЕЙКУ НА РЕВЕРСЕ, ММ
MV 15/G	50	d45
MV 15/S	50	d45
MV 15/AB	50	d45



МУЖСКАЯ СПОРТИВНАЯ ГИМНАСТИКА

## MV 16

АРТ.	РАЗМЕР, ММ	МЕСТО ПОД НАКЛЕЙКУ НА РЕВЕРСЕ, ММ
MV 16/G	50	d45
MV 16/S	50	d45
MV 16/AB	50	d45





ВОЛЕЙБОЛ

**MV 17**

АРТ.	РАЗМЕР, ММ	МЕСТО ПОД НАКЛЕЙКУ НА РЕВЕРСЕ, ММ
MV 17/G	50	d45
MV 17/S	50	d45
MV 17/AB	50	d45



БОРЬБА

**MV 18**

АРТ.	РАЗМЕР, ММ	МЕСТО ПОД НАКЛЕЙКУ НА РЕВЕРСЕ, ММ
MV 18/G	50	d45
MV 18/S	50	d45
MV 18/AB	50	d45



КОНЬКИ

**MV 19**

АРТ.	РАЗМЕР, ММ	МЕСТО ПОД НАКЛЕЙКУ НА РЕВЕРСЕ, ММ
MV 19/G	50	d45
MV 19/S	50	d45
MV 19/AB	50	d45



ЛЫЖИ

**MV 20**

АРТ.	РАЗМЕР, ММ	МЕСТО ПОД НАКЛЕЙКУ НА РЕВЕРСЕ, ММ
MV 20/G	50	d45
MV 20/S	50	d45
MV 20/AB	50	d45



САМБО

**MV 21**

АРТ.	РАЗМЕР, ММ	МЕСТО ПОД НАКЛЕЙКУ НА РЕВЕРСЕ, ММ
MV 21/G	50	d45
MV 21/S	50	d45
MV 21/AB	50	d45





БОКС

**MV 22**

АРТ.	РАЗМЕР, ММ	МЕСТО ПОД НАКЛЕЙКУ НА РЕВЕРСЕ, ММ
MV 22/G	50	d45
MV 22/S	50	d45
MV 22/AB	50	d45



ХОККЕЙ

**MV 23**

АРТ.	РАЗМЕР, ММ	МЕСТО ПОД НАКЛЕЙКУ НА РЕВЕРСЕ, ММ
MV 23/G	50	d45
MV 23/S	50	d45
MV 23/AB	50	d45



БЕГ

**MV 55**

АРТ.	РАЗМЕР, ММ	МЕСТО ПОД НАКЛЕЙКУ НА РЕВЕРСЕ, ММ
MV 55/G	50	d45
MV 55/S	50	d45
MV 55/AB	50	d45



ФУТБОЛ

**MV 56**

АРТ.	РАЗМЕР, ММ	МЕСТО ПОД НАКЛЕЙКУ НА РЕВЕРСЕ, ММ
MV 56/G	50	d45
MV 56/S	50	d45
MV 56/AB	50	d45



ХОККЕЙ

**MV 57**

АРТ.	РАЗМЕР, ММ	МЕСТО ПОД НАКЛЕЙКУ НА РЕВЕРСЕ, ММ
MV 57/G	50	d45
MV 57/S	50	d45
MV 57/AB	50	d45





БОКС

**MV 58**

АРТ.	РАЗМЕР, ММ	МЕСТО ПОД НАКЛЕЙКУ НА РЕВЕРСЕ, ММ
MV 58/G	50	d45
MV 58/S	50	d45
MV 58/AB	50	d45



ФУТБОЛ

**MV 59**

АРТ.	РАЗМЕР, ММ	МЕСТО ПОД НАКЛЕЙКУ НА РЕВЕРСЕ, ММ
MV 59/G	70	d65
MV 59/S	70	d65
MV 59/AB	70	d65



ФУТБОЛ

**MD 813**

АРТ.	РАЗМЕР, ММ	МЕСТО ПОД НАКЛЕЙКУ НА РЕВЕРСЕ, ММ
MD 813/G	50	d45
MD 813/S	50	d45
MD 813/AB	50	d45



БАСКЕТБОЛ

**MD 603**

АРТ.	РАЗМЕР, ММ	МЕСТО ПОД НАКЛЕЙКУ НА РЕВЕРСЕ, ММ
MD 603/G	60	d55
MD 603/S	60	d55
MD 603/AB	60	d55



КАРАТЕ

**MD 611**

АРТ.	РАЗМЕР, ММ	МЕСТО ПОД НАКЛЕЙКУ НА РЕВЕРСЕ, ММ
MD 611/G	60	d55
MD 611/S	60	d55
MD 611/AB	60	d55



ФУТБОЛ

## MD 613

АРТ.	РАЗМЕР, ММ	МЕСТО ПОД НАКЛЕЙКУ НА РЕВЕРСЕ, ММ
MD 613/G	60	d55
MD 613/S	60	d55
MD 613/AB	60	d55



ВОЛЕЙБОЛ

## MD 617

АРТ.	РАЗМЕР, ММ	МЕСТО ПОД НАКЛЕЙКУ НА РЕВЕРСЕ, ММ
MD 617/G	60	d55
MD 617/S	60	d55
MD 617/AB	60	d55



БОРЬБА

## MD 618

АРТ.	РАЗМЕР, ММ	МЕСТО ПОД НАКЛЕЙКУ НА РЕВЕРСЕ, ММ
MD 618/G	60	d55
MD 618/S	60	d55
MD 618/AB	60	d55



ШАХМАТЫ

## MD 650

АРТ.	РАЗМЕР, ММ	МЕСТО ПОД НАКЛЕЙКУ НА РЕВЕРСЕ, ММ
MD 650/G	60	d55
MD 650/S	60	d55
MD 650/AB	60	d55



БЕГ

## MD 655

АРТ.	РАЗМЕР, ММ	МЕСТО ПОД НАКЛЕЙКУ НА РЕВЕРСЕ, ММ
MD 655/G	60	d55
MD 655/S	60	d55
MD 655/AB	60	d55





## MD RUS 320

АРТ.	РАЗМЕР, ММ	МЕСТО ПОД НАКЛЕЙКУ НА РЕВЕРСЕ, ММ
MD RUS 320/G	32	d25
MD RUS 320/S	32	d25
MD RUS 320/AB	32	d25

НА ЛИЦЕВОЙ СТОРОНЕ МЕСТО ПОД ВКЛАДЫШ d25



## MD RUS 321

АРТ.	РАЗМЕР, ММ	МЕСТО ПОД НАКЛЕЙКУ НА РЕВЕРСЕ, ММ
MD RUS 321/G	32	d25
MD RUS 321/S	32	d25
MD RUS 321/AB	32	d25

НА ЛИЦЕВОЙ СТОРОНЕ МЕСТО ПОД ВКЛАДЫШ d25



## MD 145

АРТ.	РАЗМЕР, ММ	МЕСТО ПОД НАКЛЕЙКУ НА РЕВЕРСЕ, ММ
MD 145/G	35	d25
MD 145/S	35	d25
MD 145/AB	35	d25

НА ЛИЦЕВОЙ СТОРОНЕ МЕСТО ПОД ВКЛАДЫШ d25



## MD 167

АРТ.	РАЗМЕР, ММ	МЕСТО ПОД НАКЛЕЙКУ НА РЕВЕРСЕ, ММ
MD 167/G	40	d36
MD 167/S	40	d36
MD 167/AB	40	d36

НА ЛИЦЕВОЙ СТОРОНЕ МЕСТО ПОД ВКЛАДЫШ d25



## MD RUS 402

АРТ.	РАЗМЕР, ММ	МЕСТО ПОД НАКЛЕЙКУ НА РЕВЕРСЕ, ММ
MD RUS 402/G	40	d38
MD RUS 402/S	40	d38
MD RUS 402/AB	40	d38

НА ЛИЦЕВОЙ СТОРОНЕ МЕСТО ПОД ВКЛАДЫШ d25

# Пластиковые вкладыши на самоклеющейся основе, d25 mm

ФУТБОЛ  AM1-G	ФУТБОЛ  AM1-A2-G	НИКА  AM1-3	ФАКЕЛ  AM1-4	ЛЕГКАЯ АТЛЕТИКА  AM1-6	ГАНДБОЛ  AM1-7	БАСКЕТБОЛ  AM1-10
ПЛАВАНИЕ  AM1-13	ПЛАВАНИЕ  AM1-15	ВОЛЕЙБОЛ МУЖ.  AM1-19	ВОЛЕЙБОЛ ЖЕН.  AM1-20	ТАНЦЫ  AM1-A24	БЕГ  AM1-25	БЕГ  AM1-26
БАДМИНТОН  AM1-34	НАСТ. ТЕННИС  AM1-36	ДЗЮДО  AM1-77	КАРАТЕ  AM1-78	БОКС  AM1-79	ШАХМАТЫ  AM1-83	ШАШКИ  AM1-84
БИАТЛОН  AM1-94	ЛЫЖИ  AM1-96	ХОККЕЙ  AM1-99	1 МЕСТО  AM1-105-G	2 МЕСТО  AM1-106-S	3 МЕСТО  AM1-107-B	1 МЕСТО  AM1-108-G
2 МЕСТО  AM1-109-S	3 МЕСТО  AM1-110-B	КАРТИНГ  AM1-119	ФЕХТОВАНИЕ  AM1-136	ВОЛЕЙБОЛ  AM1-139	ХУД. ГИМНАСТИКА  AM1-141	ФУТБОЛ  AM1-143
ГИМНАСТИКА МУЖ.  AM1-150	ГИМНАСТИКА ЖЕН.  AM1-151	КОНЬКИ  AM1-160	КИКБОКСИНГ  AM1-164			



Лента 35 мм



V1\_W/BL/RD

Лента 11 мм



V8\_W/BL/RD (ЭКОНОМ)

КОЛЬЦО И КАРАБИН «СЕРЕБРО»

Ленты 22 мм



V2\_W/BL/RD



V2\_W/BL/RD (PLUS)



V2\_W/BL/RD (ЭКОНОМ)

КОЛЬЦО И КАРАБИН «СЕРЕБРО»



КРАСНАЯ RD



СИНЯЯ BL



ЗЕЛЁНАЯ GR



БЕЛО-КРАСНАЯ W/RD



БЕЛО-СИНЯЯ W/BL



БЕЛО-ЗЕЛЁНАЯ W/GR

Ленты 24 мм

БЕЛАЯ



W

ЛАТВИЙСКИЙ КРАЙ



ALT

БАШКОРТОСТАН



BASH

ДАГЕСТАН



DAG

КАРЕЛИЯ



KAR

РЕСПУБЛИКА КОМИ



KOMI

КРАСНОДАРСКИЙ КРАЙ



KRASND

РЕСПУБЛИКА САХА



SAHA

РОСТОВСКАЯ ОБЛАСТЬ



ROST

СВЕРДЛОВСКАЯ ОБЛАСТЬ



SVER

ТАТАРСТАН



TATS

ТЮМЕНСКАЯ ОБЛАСТЬ



TYUM

ЧЕЧЕНСКАЯ РЕСПУБЛИКА



CHECHN

ЧУВАШСКАЯ РЕСПУБЛИКА



CHUV

ХАБАРОВСКИЙ КРАЙ



HABAR

ЮГРА



YUGRA

ГЕОРГИЕВСКАЯ ЛЕНТА



GRG



Ленты 26 мм



ЗОЛОТО



СЕРЕБРО



БРОНЗА

Колодки для медалей



КОЛОДКА W/BL/RD



КОЛОДКА GRG



КОЛОДКА RD

Пластиковые вкладыши на самоклеющейся основе, d50 mm

ФУТБОЛ



AM2-1

НИКА



AM2-3

ПЛАВАНИЕ



AM2-15

НАСТ. ТЕННИС

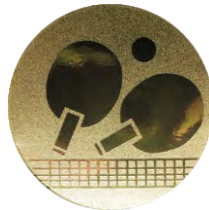

AM2-36

БИЛЬЯРД



AM2-54

ДЗЮДО



AM2-77

ШАХМАТЫ



AM2-83

ШАШКИ



AM2-84

СТЕЛЬБА



AM2-90

ЛЫЖИ



AM2-96

ХОККЕЙ



AM2-99

1 МЕСТО



AM2-105-G

2 МЕСТО



AM2-106-S

3 МЕСТО



AM2-107-B

ХУД. ГИМНАСТИКА



AM2-141

КОНЬКИ



AM2-160



## MD RUS 403

АРТ.	РАЗМЕР, ММ	МЕСТО ПОД НАКЛЕЙКУ НА РЕВЕРСЕ, ММ
MD RUS 403/G	40	d38
MD RUS 403/S	40	d38
MD RUS 403/AB	40	d38

НА ЛИЦЕВОЙ СТОРОНЕ МЕСТО ПОД ВКЛАДЫШ d25



## MD RUS 404

АРТ.	РАЗМЕР, ММ	МЕСТО ПОД НАКЛЕЙКУ НА РЕВЕРСЕ, ММ
MD RUS 404/G	40	d38
MD RUS 404/S	40	d38
MD RUS 404/AB	40	d38

НА ЛИЦЕВОЙ СТОРОНЕ МЕСТО ПОД ВКЛАДЫШ d25



## MD RUS 406

АРТ.	РАЗМЕР, ММ	МЕСТО ПОД НАКЛЕЙКУ НА РЕВЕРСЕ, ММ
MD RUS 406/G	40	d32
MD RUS 406/S	40	d32
MD RUS 406/AB	40	d32

НА ЛИЦЕВОЙ СТОРОНЕ МЕСТО ПОД ВКЛАДЫШ d25



## MD RUS 407

АРТ.	РАЗМЕР, ММ	МЕСТО ПОД НАКЛЕЙКУ НА РЕВЕРСЕ, ММ
MD RUS 407/G	40	d32
MD RUS 407/S	40	d32
MD RUS 407/AB	40	d32

НА ЛИЦЕВОЙ СТОРОНЕ МЕСТО ПОД ВКЛАДЫШ d25



## MD 168

АРТ.	РАЗМЕР, ММ	МЕСТО ПОД НАКЛЕЙКУ НА РЕВЕРСЕ, ММ
MD 168/G	45	d40
MD 168/S	45	d40
MD 168/AB	45	d40

НА ЛИЦЕВОЙ СТОРОНЕ МЕСТО ПОД ВКЛАДЫШ d25





## MD RUS 451

АРТ.	РАЗМЕР, ММ	МЕСТО ПОД НАКЛЕЙКУ НА РЕВЕРСЕ, ММ
MD RUS 451/G	45	d41
MD RUS 451/S	45	d41
MD RUS 451/AB	45	d41

НА ЛИЦЕВОЙ СТОРОНЕ МЕСТО ПОД ВКЛАДЫШ d25



## MD RUS 453

АРТ.	РАЗМЕР, ММ	МЕСТО ПОД НАКЛЕЙКУ НА РЕВЕРСЕ, ММ
MD RUS 453/G	45	d42
MD RUS 453/S	45	d42
MD RUS 453/AB	45	d42

НА ЛИЦЕВОЙ СТОРОНЕ МЕСТО ПОД ВКЛАДЫШ d25



## MD RUS 454

АРТ.	РАЗМЕР, ММ	МЕСТО ПОД НАКЛЕЙКУ НА РЕВЕРСЕ, ММ
MD RUS 454/G	45	d41
MD RUS 454/S	45	d41
MD RUS 454/AB	45	d41

НА ЛИЦЕВОЙ СТОРОНЕ МЕСТО ПОД ВКЛАДЫШ d25



## MD RUS 455

АРТ.	РАЗМЕР, ММ	МЕСТО ПОД НАКЛЕЙКУ НА РЕВЕРСЕ, ММ
MD RUS 455/G	45	d41
MD RUS 455/S	45	d41
MD RUS 455/AB	45	d41

НА ЛИЦЕВОЙ СТОРОНЕ МЕСТО ПОД ВКЛАДЫШ d25



## MD RUS 457

АРТ.	РАЗМЕР, ММ	МЕСТО ПОД НАКЛЕЙКУ НА РЕВЕРСЕ, ММ
MD RUS 457/G	45	d41
MD RUS 457/S	45	d41
MD RUS 457/AB	45	d41

НА ЛИЦЕВОЙ СТОРОНЕ МЕСТО ПОД ВКЛАДЫШ d25



## MD RUS 458

АРТ.	РАЗМЕР, ММ	МЕСТО ПОД НАКЛЕЙКУ НА РЕВЕРСЕ, ММ
MD RUS 458/G	45	d41
MD RUS 458/S	45	d41
MD RUS 458/AB	45	d41

НА ЛИЦЕВОЙ СТОРОНЕ МЕСТО ПОД ВКЛАДЫШ d25



## MD 9045

АРТ.	РАЗМЕР, ММ	МЕСТО ПОД НАКЛЕЙКУ НА РЕВЕРСЕ, ММ
MD 9045/G	45	d40
MD 9045/S	45	d40
MD 9045/AB	45	d40

НА ЛИЦЕВОЙ СТОРОНЕ МЕСТО ПОД ВКЛАДЫШ d25



## MD 10045

АРТ.	РАЗМЕР, ММ	МЕСТО ПОД НАКЛЕЙКУ НА РЕВЕРСЕ, ММ
MD 10045/G	45	d42
MD 10045/S	45	d42
MD 10045/AB	45	d42

НА ЛИЦЕВОЙ СТОРОНЕ МЕСТО ПОД ВКЛАДЫШ d25



## MD 11045

АРТ.	РАЗМЕР, ММ	МЕСТО ПОД НАКЛЕЙКУ НА РЕВЕРСЕ, ММ
MD 11045/G	45	d40
MD 11045/S	45	d40
MD 11045/AB	45	d40

НА ЛИЦЕВОЙ СТОРОНЕ МЕСТО ПОД ВКЛАДЫШ d25



## MD 130

АРТ.	РАЗМЕР, ММ	МЕСТО ПОД НАКЛЕЙКУ НА РЕВЕРСЕ, ММ
MD 130/G	50	d48
MD 130/S	50	d48
MD 130/AB	50	d48

НА ЛИЦЕВОЙ СТОРОНЕ МЕСТО ПОД ВКЛАДЫШ d25





## MD 151

АРТ.	РАЗМЕР, ММ	МЕСТО ПОД НАКЛЕЙКУ НА РЕВЕРСЕ, ММ
MD 151/G	50	28x18
MD 151/S	50	28x18
MD 151/AB	50	28x18

НА ЛИЦЕВОЙ СТОРОНЕ МЕСТО ПОД ВКЛАДЫШ d25



## MD 163

АРТ.	РАЗМЕР, ММ	МЕСТО ПОД НАКЛЕЙКУ НА РЕВЕРСЕ, ММ
MD 163/G	50	d45
MD 163/S	50	d45
MD 163/AB	50	d45

НА ЛИЦЕВОЙ СТОРОНЕ МЕСТО ПОД ВКЛАДЫШ d25



## MD 261

АРТ.	РАЗМЕР, ММ	МЕСТО ПОД НАКЛЕЙКУ НА РЕВЕРСЕ, ММ
MD 261/G	50	d45
MD 261/S	50	d45
MD 261/AB	50	d45

НА ЛИЦЕВОЙ СТОРОНЕ МЕСТО ПОД ВКЛАДЫШ d25



## MD 291

АРТ.	РАЗМЕР, ММ	МЕСТО ПОД НАКЛЕЙКУ НА РЕВЕРСЕ, ММ
MD 291/G	50	d45
MD 291/S	50	d45
MD 291/AB	50	d45

НА ЛИЦЕВОЙ СТОРОНЕ МЕСТО ПОД ВКЛАДЫШ d25



## MD 315

АРТ.	РАЗМЕР, ММ	МЕСТО ПОД НАКЛЕЙКУ НА РЕВЕРСЕ, ММ
MD 315/G	50	d48
MD 315/S	50	d48
MD 315/AB	50	d48

НА ЛИЦЕВОЙ СТОРОНЕ МЕСТО ПОД ВКЛАДЫШ d25





### MD 321

АРТ.	РАЗМЕР, ММ	МЕСТО ПОД НАКЛЕЙКУ НА РЕВЕРСЕ, ММ
MD 321/G	50	d45
MD 321/S	50	d45
MD 321/AB	50	d45

НА ЛИЦЕВОЙ СТОРОНЕ МЕСТО ПОД ВКЛАДЫШ d25



### MD 334

АРТ.	РАЗМЕР, ММ	МЕСТО ПОД НАКЛЕЙКУ НА РЕВЕРСЕ, ММ
MD 334/G	50	d45
MD 334/S	50	d45
MD 334/AB	50	d45

НА ЛИЦЕВОЙ СТОРОНЕ МЕСТО ПОД ВКЛАДЫШ d25



### MD 350

АРТ.	РАЗМЕР, ММ	МЕСТО ПОД НАКЛЕЙКУ НА РЕВЕРСЕ, ММ
MD 350/G	50	d45
MD 350/S	50	d45
MD 350/B	50	d45

НА ЛИЦЕВОЙ СТОРОНЕ МЕСТО ПОД ВКЛАДЫШ d25



### MD 851

АРТ.	РАЗМЕР, ММ	МЕСТО ПОД НАКЛЕЙКУ НА РЕВЕРСЕ, ММ
MD 851/G	50	35x19
MD 851/S	50	35x19
MD 851/AB	50	35x19

НА ЛИЦЕВОЙ СТОРОНЕ МЕСТО ПОД ВКЛАДЫШ d25



### MD 881

АРТ.	РАЗМЕР, ММ	МЕСТО ПОД НАКЛЕЙКУ НА РЕВЕРСЕ, ММ
MD 881/G	50	d45
MD 881/S	50	d45
MD 881/AB	50	d45

НА ЛИЦЕВОЙ СТОРОНЕ МЕСТО ПОД ВКЛАДЫШ d25

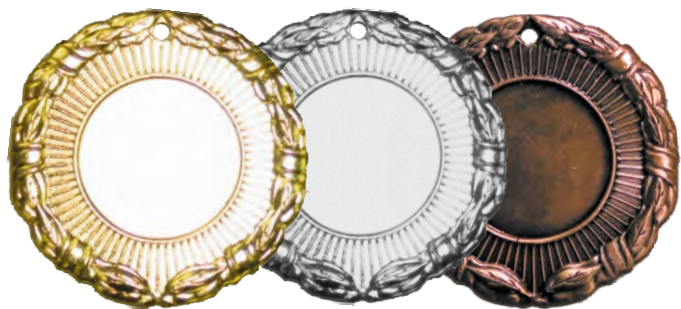

## MD RUS 50

АРТ.	РАЗМЕР, ММ	МЕСТО ПОД НАКЛЕЙКУ НА РЕВЕРСЕ, ММ
MD RUS 50/G	50	d25
MD RUS 50/S	50	d25
MD RUS 50/AB	50	d25

НА ЛИЦЕВОЙ СТОРОНЕ МЕСТО ПОД ВКЛАДЫШ d25



## MD RUS 501

АРТ.	РАЗМЕР, ММ	МЕСТО ПОД НАКЛЕЙКУ НА РЕВЕРСЕ, ММ
MD RUS 501/G	50	d47
MD RUS 501/S	50	d47
MD RUS 501/AB	50	d47

НА ЛИЦЕВОЙ СТОРОНЕ МЕСТО ПОД ВКЛАДЫШ d25



## MD RUS 502

АРТ.	РАЗМЕР, ММ	МЕСТО ПОД НАКЛЕЙКУ НА РЕВЕРСЕ, ММ
MD RUS 502/G	50	d43
MD RUS 502/S	50	d43
MD RUS 502/AB	50	d43

НА ЛИЦЕВОЙ СТОРОНЕ МЕСТО ПОД ВКЛАДЫШ d25



## MD RUS 505

АРТ.	РАЗМЕР, ММ	МЕСТО ПОД НАКЛЕЙКУ НА РЕВЕРСЕ, ММ
MD RUS 505/G	50	d45
MD RUS 505/S	50	d45
MD RUS 505/AB	50	d45

НА ЛИЦЕВОЙ СТОРОНЕ МЕСТО ПОД ВКЛАДЫШ d25



## MD RUS 507

АРТ.	РАЗМЕР, ММ	МЕСТО ПОД НАКЛЕЙКУ НА РЕВЕРСЕ, ММ
MD RUS 507/G	50	d45
MD RUS 507/S	50	d45
MD RUS 507/AB	50	d45

НА ЛИЦЕВОЙ СТОРОНЕ МЕСТО ПОД ВКЛАДЫШ d25





### MD RUS 508

АРТ.	РАЗМЕР, ММ	МЕСТО ПОД НАКЛЕЙКУ НА РЕВЕРСЕ, ММ
MD RUS 508/G	50	d45
MD RUS 508/S	50	d45
MD RUS 508/AB	50	d45

НА ЛИЦЕВОЙ СТОРОНЕ МЕСТО ПОД ВКЛАДЫШ d25



### MD RUS 509

АРТ.	РАЗМЕР, ММ	МЕСТО ПОД НАКЛЕЙКУ НА РЕВЕРСЕ, ММ
MD RUS 509/G	50	d42
MD RUS 509/S	50	d42
MD RUS 509/AB	50	d42

НА ЛИЦЕВОЙ СТОРОНЕ МЕСТО ПОД ВКЛАДЫШ d25



### MD RUS 516

АРТ.	РАЗМЕР, ММ	МЕСТО ПОД НАКЛЕЙКУ НА РЕВЕРСЕ, ММ
MD RUS 516/G	50	d46
MD RUS 516/S	50	d46
MD RUS 516/AB	50	d46

НА ЛИЦЕВОЙ СТОРОНЕ МЕСТО ПОД ВКЛАДЫШ d25



### MD RUS 519

АРТ.	РАЗМЕР, ММ	МЕСТО ПОД НАКЛЕЙКУ НА РЕВЕРСЕ, ММ
MD RUS 519/G	50	d48
MD RUS 519/S	50	d48
MD RUS 519/AB	50	d48

НА ЛИЦЕВОЙ СТОРОНЕ МЕСТО ПОД ВКЛАДЫШ d25



### MD RUS 520

АРТ.	РАЗМЕР, ММ	МЕСТО ПОД НАКЛЕЙКУ НА РЕВЕРСЕ, ММ
MD RUS 520/G	50	d48
MD RUS 520/S	50	d48
MD RUS 520/AB	50	d48

НА ЛИЦЕВОЙ СТОРОНЕ МЕСТО ПОД ВКЛАДЫШ d25





## MD RUS 521

АРТ.	РАЗМЕР, ММ	МЕСТО ПОД НАКЛЕЙКУ НА РЕВЕРСЕ, ММ
MD RUS 521/G	50	d48
MD RUS 521/S	50	d48
MD RUS 521/AB	50	d48

НА ЛИЦЕВОЙ СТОРОНЕ МЕСТО ПОД ВКЛАДЫШ d25



## MD RUS 522

АРТ.	РАЗМЕР, ММ	МЕСТО ПОД НАКЛЕЙКУ НА РЕВЕРСЕ, ММ
MD RUS 522/G/RD	50	d48
MD RUS 522/S/BL	50	d48
MD RUS 522/AB/GR	50	d48

НА ЛИЦЕВОЙ СТОРОНЕ МЕСТО ПОД ВКЛАДЫШ d25



## MD RUS 524

АРТ.	РАЗМЕР, ММ	МЕСТО ПОД НАКЛЕЙКУ НА РЕВЕРСЕ, ММ
MD RUS 524/G	50	d46
MD RUS 524/S	50	d46
MD RUS 524/AB	50	d46

НА ЛИЦЕВОЙ СТОРОНЕ МЕСТО ПОД ВКЛАДЫШ d25



## MD RUS 527

АРТ.	РАЗМЕР, ММ	МЕСТО ПОД НАКЛЕЙКУ НА РЕВЕРСЕ, ММ
MD RUS 527/G	50	d46
MD RUS 527/S	50	d46
MD RUS 527/AB	50	d46

НА ЛИЦЕВОЙ СТОРОНЕ МЕСТО ПОД ВКЛАДЫШ d25



## MD RUS 539

АРТ.	РАЗМЕР, ММ	МЕСТО ПОД НАКЛЕЙКУ НА РЕВЕРСЕ, ММ
MD RUS 539/G	50	d48
MD RUS 539/S	50	d48
MD RUS 539/AB	50	d48

НА ЛИЦЕВОЙ СТОРОНЕ МЕСТО ПОД ВКЛАДЫШ d25



## MD RUS 540

АРТ.	РАЗМЕР, ММ	МЕСТО ПОД НАКЛЕЙКУ НА РЕВЕРСЕ, ММ
MD RUS 540/G	50x50	d44/40x40
MD RUS 540/S	50x50	d44/40x40
MD RUS 540/AB	50x50	d44/40x40

НА ЛИЦЕВОЙ СТОРОНЕ МЕСТО ПОД ВКЛАДЫШ d25



## MD RUS 541

АРТ.	РАЗМЕР, ММ	МЕСТО ПОД НАКЛЕЙКУ НА РЕВЕРСЕ, ММ
MD RUS 541/G	50	d45
MD RUS 541/S	50	d45
MD RUS 541/AB	50	d45

НА ЛИЦЕВОЙ СТОРОНЕ МЕСТО ПОД ВКЛАДЫШ d25



## MD RUS 542

АРТ.	РАЗМЕР, ММ	МЕСТО ПОД НАКЛЕЙКУ НА РЕВЕРСЕ, ММ
MD RUS 542/G	50	d45
MD RUS 542/S	50	d45
MD RUS 542/AB	50	d45

НА ЛИЦЕВОЙ СТОРОНЕ МЕСТО ПОД ВКЛАДЫШ d25



## MD RUS 543

АРТ.	РАЗМЕР, ММ	МЕСТО ПОД НАКЛЕЙКУ НА РЕВЕРСЕ, ММ
MD RUS 543/G	50	d40
MD RUS 543/S	50	d40
MD RUS 543/AB	50	d40

НА ЛИЦЕВОЙ СТОРОНЕ МЕСТО ПОД ВКЛАДЫШ d25



## MD RUS 544

АРТ.	РАЗМЕР, ММ	МЕСТО ПОД НАКЛЕЙКУ НА РЕВЕРСЕ, ММ
MD RUS 544/G	50	d45
MD RUS 544/S	50	d45
MD RUS 544/AB	50	d45

НА ЛИЦЕВОЙ СТОРОНЕ МЕСТО ПОД ВКЛАДЫШ d25



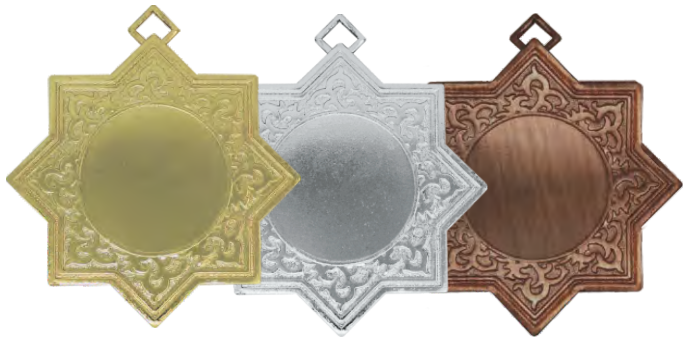

## MD RUS 545

АРТ.	РАЗМЕР, ММ	МЕСТО ПОД НАКЛЕЙКУ НА РЕВЕРСЕ, ММ
MD RUS 545/G	50	d35
MD RUS 545/S	50	d35
MD RUS 545/AB	50	d35

НА ЛИЦЕВОЙ СТОРОНЕ МЕСТО ПОД ВКЛАДЫШ d25



## MD RUS 5011

АРТ.	РАЗМЕР, ММ	МЕСТО ПОД НАКЛЕЙКУ НА РЕВЕРСЕ, ММ
MD RUS 5011/G	50	d45
MD RUS 5011/S	50	d45
MD RUS 5011/AB	50	d45

НА ЛИЦЕВОЙ СТОРОНЕ МЕСТО ПОД ВКЛАДЫШ d25



## MD RUS 5012

АРТ.	РАЗМЕР, ММ	МЕСТО ПОД НАКЛЕЙКУ НА РЕВЕРСЕ, ММ
MD RUS 5012/G	50	d35
MD RUS 5012/S	50	d35
MD RUS 5012/AB	50	d35

НА ЛИЦЕВОЙ СТОРОНЕ МЕСТО ПОД ВКЛАДЫШ d25



## MD RUS 5013

АРТ.	РАЗМЕР, ММ	МЕСТО ПОД НАКЛЕЙКУ НА РЕВЕРСЕ, ММ
MD RUS 5013/G	50	d33
MD RUS 5013/S	50	d33
MD RUS 5013/AB	50	d33

НА ЛИЦЕВОЙ СТОРОНЕ МЕСТО ПОД ВКЛАДЫШ d25



## MD RUS 5014

АРТ.	РАЗМЕР, ММ	МЕСТО ПОД НАКЛЕЙКУ НА РЕВЕРСЕ, ММ
MD RUS 5014/G	50	d33
MD RUS 5014/S	50	d33
MD RUS 5014/AB	50	d33

НА ЛИЦЕВОЙ СТОРОНЕ МЕСТО ПОД ВКЛАДЫШ d25





## MD RUS 5015

АРТ.	РАЗМЕР, ММ	МЕСТО ПОД НАКЛЕЙКУ НА РЕВЕРСЕ, ММ
MD RUS 5015/G	50	d40
MD RUS 5015/S	50	d40
MD RUS 5015/AB	50	d40

НА ЛИЦЕВОЙ СТОРОНЕ МЕСТО ПОД ВКЛАДЫШ d25



## MD RUS 60

АРТ.	РАЗМЕР, ММ	МЕСТО ПОД НАКЛЕЙКУ НА РЕВЕРСЕ, ММ
MD RUS 60/G	60	d54
MD RUS 60/S	60	d54
MD RUS 60/AB	60	d54

НА ЛИЦЕВОЙ СТОРОНЕ МЕСТО ПОД ВКЛАДЫШ d25



## MD RUS 601

АРТ.	РАЗМЕР, ММ	МЕСТО ПОД НАКЛЕЙКУ НА РЕВЕРСЕ, ММ
MD RUS 601/G	60	d54
MD RUS 601/S	60	d54
MD RUS 601/AB	60	d54

НА ЛИЦЕВОЙ СТОРОНЕ МЕСТО ПОД ВКЛАДЫШ d25



## MD 42

АРТ.	РАЗМЕР, ММ	МЕСТО ПОД НАКЛЕЙКУ НА РЕВЕРСЕ, ММ
MD 42/G	70	50x20
MD 42/S	70	50x20
MD 42/AB	70	50x20

НА ЛИЦЕВОЙ СТОРОНЕ МЕСТО ПОД ВКЛАДЫШ d50



## MD 62

АРТ.	РАЗМЕР, ММ	МЕСТО ПОД НАКЛЕЙКУ НА РЕВЕРСЕ, ММ
MD 62/G	70	50x24
MD 62/S	70	50x24
MD 62/AB	70	50x24

НА ЛИЦЕВОЙ СТОРОНЕ МЕСТО ПОД ВКЛАДЫШ d50



## MD 322

АРТ.	РАЗМЕР, ММ	МЕСТО ПОД НАКЛЕЙКУ НА РЕВЕРСЕ, ММ
MD 322/G	70	d62
MD 322/S	70	d62
MD 322/AB	70	d62

НА ЛИЦЕВОЙ СТОРОНЕ МЕСТО ПОД ВКЛАДЫШ d50



## MD 333

АРТ.	РАЗМЕР, ММ	МЕСТО ПОД НАКЛЕЙКУ НА РЕВЕРСЕ, ММ
MD 333/G	70	d60
MD 333/S	70	d60
MD 333/AB	70	d60

НА ЛИЦЕВОЙ СТОРОНЕ МЕСТО ПОД ВКЛАДЫШ d50



## MD 852

АРТ.	РАЗМЕР, ММ	МЕСТО ПОД НАКЛЕЙКУ НА РЕВЕРСЕ, ММ
MD 852/G	70	50x24
MD 852/S	70	50x24
MD 852/AB	70	50x24

НА ЛИЦЕВОЙ СТОРОНЕ МЕСТО ПОД ВКЛАДЫШ d50



## MD RUS 70

АРТ.	РАЗМЕР, ММ	МЕСТО ПОД НАКЛЕЙКУ НА РЕВЕРСЕ, ММ
MD RUS 70/G	70	50x24
MD RUS 70/S	70	50x24
MD RUS 70/AB	70	50x24

НА ЛИЦЕВОЙ СТОРОНЕ МЕСТО ПОД ВКЛАДЫШ d50



## MD RUS 702

АРТ.	РАЗМЕР, ММ	МЕСТО ПОД НАКЛЕЙКУ НА РЕВЕРСЕ, ММ
MD RUS 702/G	70	64
MD RUS 702/S	70	64
MD RUS 702/AB	70	64

НА ЛИЦЕВОЙ СТОРОНЕ МЕСТО ПОД ВКЛАДЫШ d50





## MD RUS 704

АРТ.	РАЗМЕР, ММ	МЕСТО ПОД НАКЛЕЙКУ НА РЕВЕРСЕ, ММ
MD RUS 704/G	70	d64
MD RUS 704/S	70	d64
MD RUS 704/AB	70	d64

НА ЛИЦЕВОЙ СТОРОНЕ МЕСТО ПОД ВКЛАДЫШ d50



## MD RUS 707

АРТ.	РАЗМЕР, ММ	МЕСТО ПОД НАКЛЕЙКУ НА РЕВЕРСЕ, ММ
MD RUS 707/G	70	d64
MD RUS 707/S	70	d64
MD RUS 707/AG	70	d64

НА ЛИЦЕВОЙ СТОРОНЕ МЕСТО ПОД ВКЛАДЫШ d50



## MD RUS 708

АРТ.	РАЗМЕР, ММ	МЕСТО ПОД НАКЛЕЙКУ НА РЕВЕРСЕ, ММ
MD RUS 708/G	70	d64
MD RUS 708/S	70	d64
MD RUS 708/AG	70	d64

НА ЛИЦЕВОЙ СТОРОНЕ МЕСТО ПОД ВКЛАДЫШ d50



## MD RUS 710

АРТ.	РАЗМЕР, ММ	МЕСТО ПОД НАКЛЕЙКУ НА РЕВЕРСЕ, ММ
MD RUS 710/G	70	d56
MD RUS 710/S	70	d56
MD RUS 710/AB	70	d56

НА ЛИЦЕВОЙ СТОРОНЕ МЕСТО ПОД ВКЛАДЫШ d50



## MD RUS 711

АРТ.	РАЗМЕР, ММ	МЕСТО ПОД НАКЛЕЙКУ НА РЕВЕРСЕ, ММ
MD RUS 711/G	70	56
MD RUS 711/S	70	56
MD RUS 711/AB	70	56

НА ЛИЦЕВОЙ СТОРОНЕ МЕСТО ПОД ВКЛАДЫШ d50





## ME 022

АРТ.	РАЗМЕР, ММ	МЕСТО ПОД НАКЛЕЙКУ НА РЕВЕРСЕ, ММ
ME 022/G	70	d50
ME 022/S	70	d50
ME 022/AB	70	d50

НА ЛИЦЕВОЙ СТОРОНЕ МЕСТО ПОД ВКЛАДЫШ d50



## ME 032

АРТ.	РАЗМЕР, ММ	МЕСТО ПОД НАКЛЕЙКУ НА РЕВЕРСЕ, ММ
ME 032/G	70	d64
ME 032/S	70	d64
ME 032/AB	70	d64

НА ЛИЦЕВОЙ СТОРОНЕ МЕСТО ПОД ВКЛАДЫШ d50



## ME 045

АРТ.	РАЗМЕР, ММ	МЕСТО ПОД НАКЛЕЙКУ НА РЕВЕРСЕ, ММ
ME 045/G	70	d59
ME 045/S	70	d59
ME 045/AB	70	d59

НА ЛИЦЕВОЙ СТОРОНЕ МЕСТО ПОД ВКЛАДЫШ d50



## ME 054

АРТ.	РАЗМЕР, ММ	МЕСТО ПОД НАКЛЕЙКУ НА РЕВЕРСЕ, ММ
ME 054/G	70	d50
ME 054/S	70	d50
ME 054/AB	70	d50

НА ЛИЦЕВОЙ СТОРОНЕ МЕСТО ПОД ВКЛАДЫШ d50



## MD RUS 80

АРТ.	РАЗМЕР, ММ	МЕСТО ПОД НАКЛЕЙКУ НА РЕВЕРСЕ, ММ
MD RUS 80/G	80	d73
MD RUS 80/S	80	d73
MD RUS 80/AB	80	d73

НА ЛИЦЕВОЙ СТОРОНЕ МЕСТО ПОД ВКЛАДЫШ  $\varnothing 50$   
ПОСТАВЛЯЕТСЯ В КОМПЛЕКТЕ С ЛЕНТОЙ РОССИЯ, ШИРИНОЙ 38 ММ



## MD RUS 801

АРТ.	РАЗМЕР, ММ	МЕСТО ПОД НАКЛЕЙКУ НА РЕВЕРСЕ, ММ
MD RUS 801/G	80x80	45x20
MD RUS 801/S	80x80	45x20
MD RUS 801/AB	80x80	45x20

НА ЛИЦЕВОЙ СТОРОНЕ МЕСТО ПОД ВКЛАДЫШ  $\varnothing 25$   
ПОСТАВЛЯЕТСЯ В КОМПЛЕКТЕ С ЛЕНТОЙ РОССИЯ, ШИРИНОЙ 38 ММ



## ФУТЛЯР

АРТ.	РАЗМЕР, ММ
H3/BLACK	70x85x20
H3/BLUE	70x85x20
H3/RED	70x85x20

ФУТЛЯР ДЛЯ МЕДАЛЕЙ d40/50 мм



## ФУТЛЯР

АРТ.	РАЗМЕР, ММ
H4/GREEN	85x105x25

ФУТЛЯР ДЛЯ МЕДАЛЕЙ d50/60/70 мм



## ФУТЛЯР

АРТ.	РАЗМЕР, ММ
PR 8110-50	85x90x20

ФУТЛЯР ДЛЯ МЕДАЛЕЙ d50 мм

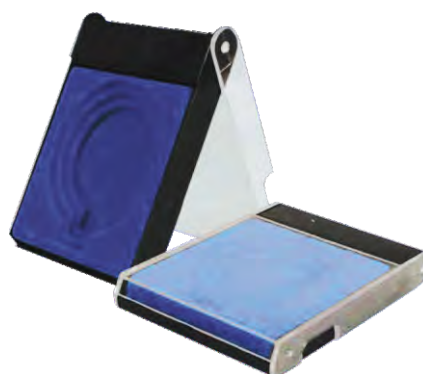

## ФУТЛЯР

АРТ.	РАЗМЕР, ММ
PR 8114/BL	84x116x20

ФУТЛЯР ДЛЯ МЕДАЛЕЙ d50/60/70 мм





**TROPHY 1**

АРТ.	ВЫСОТА, СМ	МЕСТО ПОД ТАБЛИЧКУ, ММ	МЕСТО ПОД ВКЛАДЫШ ММ
TROPHY 1A	23,4	65x9	d50
TROPHY 1B	22,0	65x9	d50
TROPHY 1C	17,5	55x9	d50



**TROPHY 2**

АРТ.	ВЫСОТА, СМ	МЕСТО ПОД ТАБЛИЧКУ, ММ	МЕСТО ПОД ВКЛАДЫШ ММ
TROPHY 2	24,0	65x9	d50



**TROPHY 3**

АРТ.	ВЫСОТА, СМ	МЕСТО ПОД ТАБЛИЧКУ, ММ	МЕСТО ПОД ВКЛАДЫШ ММ
TROPHY 3	20,5	50x9	d50



**TROPHY 4**

АРТ.	ВЫСОТА, СМ	МЕСТО ПОД ТАБЛИЧКУ, ММ	МЕСТО ПОД ВКЛАДЫШ ММ
TROPHY 4	22,5	50x9	d50



**TROPHY 5**

АРТ.	ВЫСОТА, СМ	МЕСТО ПОД ТАБЛИЧКУ, ММ	МЕСТО ПОД ВКЛАДЫШ ММ
TROPHY 5	24,0	60x9	d50



**RF 3451**

ЛАТИНСКИЕ ТАНЦЫ	АРТ.	ВЫСОТА, СМ	МЕСТО ПОД ТАБЛИЧКУ, ММ
	RF 3451	22,5	90x16



**RF 3461**

ТАНЦЫ

АРТ.	ВЫСОТА, СМ	МЕСТО ПОД ТАБЛИЧКУ, ММ
RF 3461	23,5	55x16



**RF 5166**

БЕГ Ж.

АРТ.	ВЫСОТА, СМ	МЕСТО ПОД ТАБЛИЧКУ, ММ
RF 5166	23,5	80x16



**RF 421**

ЛЫЖИ

АРТ.	ВЫСОТА, СМ	МЕСТО ПОД ТАБЛИЧКУ, ММ
RF 421	14,0	80x16



**RF 570**

ГОЛУБЬ

АРТ.	ВЫСОТА, СМ	МЕСТО ПОД ТАБЛИЧКУ, ММ
RF 570	18,0	90x16



**RTY 1040**

НОТА

АРТ.	ВЫСОТА, СМ	МЕСТО ПОД ТАБЛИЧКУ, ММ
RTY 1040	23,0	110x16



**RTY 1056**

ФИГУРНОЕ КАТАНИЕ

АРТ.	ВЫСОТА, СМ	МЕСТО ПОД ТАБЛИЧКУ, ММ
RTY 1056	23,0	70x16



### RTY 1081

СНОУБОРД

АРТ.  
RTY 1081

ВЫСОТА, СМ  
20,5

МЕСТО ПОД  
ТАБЛИЧКУ, ММ  
85x16



### RTY 341

БЕГ

АРТ.  
RTY 341

ВЫСОТА, СМ  
23,0

МЕСТО ПОД  
ТАБЛИЧКУ, ММ  
60x16



### RTY 774

КАНОЭ

АРТ.  
RTY 774

ВЫСОТА, СМ  
15,0

МЕСТО ПОД  
ТАБЛИЧКУ, ММ  
120x16



### RTY 812

КУБОК

АРТ.  
RTY 812

ВЫСОТА, СМ  
28,0

МЕСТО ПОД  
ТАБЛИЧКУ, ММ  
50x16

МЕСТО ПОД  
ВКЛАДЫШ, ММ  
d50



### RX 651

ГИМНАСТИКА М.

АРТ.  
RX 651

ВЫСОТА, СМ  
27,5

МЕСТО ПОД  
ТАБЛИЧКУ, ММ  
90x16



### БАСКЕТБОЛ 1

АРТ.  
БАСКЕТБОЛ 1

ВЫСОТА, СМ  
26,5

МЕСТО ПОД  
ТАБЛИЧКУ, ММ  
100x8





## БАСКЕТБОЛ 2

АРТ.	ВЫСОТА, СМ	МЕСТО ПОД ТАБЛИЧКУ, ММ
БАСКЕТБОЛ 2	25,5	100x8



## БИАТЛОН

АРТ.	ВЫСОТА, СМ	МЕСТО ПОД ТАБЛИЧКУ, ММ
БИАТЛОН	27,0	150x15



## БОКС

АРТ.	ВЫСОТА, СМ	МЕСТО ПОД ТАБЛИЧКУ, ММ
БОКС	22,0	55x16



## ВОЛЕЙБОЛ 1

АРТ.	ВЫСОТА, СМ	МЕСТО ПОД ТАБЛИЧКУ, ММ
ВОЛЕЙБОЛ 1	20,0	120x8



## ВОЛЕЙБОЛ 2

АРТ.	ВЫСОТА, СМ	МЕСТО ПОД ТАБЛИЧКУ, ММ
ВОЛЕЙБОЛ 2	21,0	100x9



## ГИМНАСТИКА

АРТ.	ВЫСОТА, СМ	МЕСТО ПОД ТАБЛИЧКУ, ММ
ГИМНАСТИКА	16,0	70x12



### ГИМНАСТИКА ХУД.

АРТ.	ВЫСОТА, СМ	МЕСТО ПОД ТАБЛИЧКУ, ММ
ГИМНАСТИКА ХУД.	16,0	90x12



### ГИРЕВОЙ СПОРТ

АРТ.	ВЫСОТА, СМ
ГИРЕВОЙ СПОРТ	28,0



### ГИРЯ

АРТ.	ВЫСОТА, СМ
ГИРЯ	12,5



### ДАРТС

АРТ.	ВЫСОТА, СМ	МЕСТО ПОД ТАБЛИЧКУ, ММ
ДАРТС	20,0	45x23



### КОНЬКИ

ФИГУРНОЕ КАТАНИЕ

АРТ.	ВЫСОТА, СМ	МЕСТО ПОД ТАБЛИЧКУ, ММ
КОНЬКИ	15,5	70x12



### ЛЫЖНИК

АРТ.	ВЫСОТА, СМ	МЕСТО ПОД ТАБЛИЧКУ, ММ
ЛЫЖНИК	16,0	50x13



### МЕДВЕДЬ

АРТ. МЕДВЕДЬ	ВЫСОТА, СМ 13,0	МЕСТО ПОД ТАБЛИЧКУ, ММ 70x13
-----------------	--------------------	------------------------------------



### ПЛАВАНИЕ

АРТ. ПЛАВАНИЕ	ВЫСОТА, СМ 16,0	МЕСТО ПОД ТАБЛИЧКУ, ММ 50x20
------------------	--------------------	------------------------------------



### РУКОПОЖАТИЕ

АРТ. РУКОПОЖАТИЕ	ВЫСОТА, СМ 13,0	МЕСТО ПОД ТАБЛИЧКУ, ММ 50x13
---------------------	--------------------	------------------------------------



### САМБО 2

АРТ. САМБО 2	ВЫСОТА, СМ 20,0	МЕСТО ПОД ТАБЛИЧКУ, ММ 75x9
-----------------	--------------------	-----------------------------------



### САМБО 3

АРТ. САМБО 3	ВЫСОТА, СМ 21,0	МЕСТО ПОД ТАБЛИЧКУ, ММ 70x8
-----------------	--------------------	-----------------------------------



### СПРИНТ 1

АРТ. СПРИНТ 1	ВЫСОТА, СМ 20,5	МЕСТО ПОД ТАБЛИЧКУ, ММ 100x8
------------------	--------------------	------------------------------------





**СПРИНТ 2**

АРТ.	ВЫСОТА, СМ	МЕСТО ПОД ТАБЛИЧКУ, ММ
СПРИНТ 2	22,0	100x8



**СТАЙЕР 1**

АРТ.	ВЫСОТА, СМ	МЕСТО ПОД ТАБЛИЧКУ, ММ
СТАЙЕР 1	25,0	80x8



**СТАЙЕР 2**

АРТ.	ВЫСОТА, СМ	МЕСТО ПОД ТАБЛИЧКУ, ММ
СТАЙЕР 2	23,0	70x8



**ФИГУРН. КАТАНИЕ 1**

АРТ.	ВЫСОТА, СМ	МЕСТО ПОД ТАБЛИЧКУ, ММ
ФИГУРН. КАТАНИЕ 1	22,0	70x12



**ФИГУРН. КАТАНИЕ 2**

АРТ.	ВЫСОТА, СМ
ФИГУРН. КАТАНИЕ 2	21,0



**ХОККЕЙ 1**

АРТ.	ВЫСОТА, СМ	МЕСТО ПОД ТАБЛИЧКУ, ММ
ХОККЕЙ 1	21,0	100x8



**ХОККЕЙ 2**

АРТ.  
ХОККЕЙ 2

ВЫСОТА, СМ  
22,5

МЕСТО ПОД  
ТАБЛИЧКУ, ММ  
90x9



**ХОККЕЙ 3**

АРТ.  
ХОККЕЙ 3

ВЫСОТА, СМ  
21,0

МЕСТО ПОД  
ТАБЛИЧКУ, ММ  
100x8



**ГЕРБ РФ**

АРТ.  
F OPEЛ G

ВЫСОТА, CM  
9,0



**ГЕРБ РФ**

АРТ.  
F OPEЛ S

ВЫСОТА, CM  
9,0



**БАСКЕТЕБОЛ М.**

АРТ.  
F01/G  
F01/S  
F01/B

ВЫСОТА, CM  
17,0  
17,0  
17,0



**БОКС**

АРТ.  
F04

ВЫСОТА, CM  
13,0



**ТАНЦЫ**

АРТ.  
F06/G  
F06/S  
F06/B

ВЫСОТА, CM  
13,0  
13,0  
13,0



**ВЕЛОСПОРТ**

АРТ.  
F08

ВЫСОТА, CM  
12,0





### КАРАТЕ М.

АРТ.  
F10

ВЫСОТА, СМ  
10,0



### ДЗЮДО

АРТ.  
F11

ВЫСОТА, СМ  
15,0



### НАСТОЛЬНЫЙ ТЕННИС

АРТ.  
F18

ВЫСОТА, СМ  
12,0



### НИКА

АРТ.  
F20/G  
F20/S  
F20/B

ВЫСОТА, СМ  
14,0  
14,0  
14,0



### ВОЛЕЙБОЛ М.

АРТ.  
F21/G  
F21/S  
F21/B

ВЫСОТА, СМ  
15,0  
15,0  
15,0



### ФУТБОЛ

АРТ.  
F24/G  
F24/S  
F24/B

ВЫСОТА, СМ  
13,0  
13,0  
13,0



**ФУТБОЛ**

АРТ. F25	ВЫСОТА, СМ 18,0
-------------	--------------------



**ФУТБОЛ**

АРТ. F26	ВЫСОТА, СМ 15,0
-------------	--------------------



**НИКА**

АРТ.	ВЫСОТА, СМ	МЕСТО ПОД ВКЛАДЫШ, ММ
F32/G	17,0	50
F32/S	17,0	50
F32/B	17,0	50



**ФУТБОЛ**

АРТ. F34	ВЫСОТА, СМ 12,0
-------------	--------------------



**ГОРНЫЕ ЛЫЖИ**

АРТ. F35	ВЫСОТА, СМ 13,0
-------------	--------------------



**ЛЫЖИ**

АРТ. F36	ВЫСОТА, СМ 12,0
-------------	--------------------



### СТРЕЛЬБА

АРТ.  
F49

ВЫСОТА, СМ  
12,0



### ТЯЖЕЛАЯ АТЛЕТИКА

АРТ.  
F55

ВЫСОТА, СМ  
18,0



### НОТА

АРТ.  
F62

ВЫСОТА, СМ  
10,5



### НИКА

АРТ.  
F67

ВЫСОТА, СМ  
26,0



### ФУТБОЛ

АРТ.  
F75

ВЫСОТА, СМ  
12,0



### СОБАКА

АРТ.  
F80

ВЫСОТА, СМ  
10,0





**ВЫПУСКНИЦА**

АРТ.  
F86

ВЫСОТА, СМ  
12,0



**ВЫПУСКНИК**

АРТ.  
F87

ВЫСОТА, СМ  
12,0



**БАСКЕТБОЛ**

АРТ.  
F89

ВЫСОТА, СМ  
16,0



**ОСКАР**

АРТ.  
F92

ВЫСОТА, СМ  
13,0



**БИЗНЕСМЕН**

АРТ.  
F93

ВЫСОТА, СМ  
15,0



**БЕГ Ж.**

АРТ.  
F95W

ВЫСОТА, СМ  
9,0



**ВОЛЕЙБОЛ Ж.**

АРТ.  
F97

ВЫСОТА, СМ  
15,0



**КАРАТЕ Ж.**

АРТ.  
F99W

ВЫСОТА, СМ  
13,0



**ФУТБОЛ**

АРТ.  
F102

ВЫСОТА, СМ  
7,0



**ВЕНОК**

АРТ.  
F112

ВЫСОТА, СМ  
16,0

МЕСТО  
ПОД ВКЛАДЫШ, ММ  
25



**ВЕНОК**

АРТ.  
F113

ВЫСОТА, СМ  
16,0

МЕСТО  
ПОД ВКЛАДЫШ, ММ  
25/50



**ВЕНОК**

АРТ.  
F115

ВЫСОТА, СМ  
17,0

МЕСТО  
ПОД ВКЛАДЫШ, ММ  
25/50



**БАЛЕТ**

АРТ. F131	ВЫСОТА, СМ 14,0
--------------	--------------------



**КОННЫЙ СПОРТ**

АРТ. F136	ВЫСОТА, СМ 11,0
--------------	--------------------



**ЛИРА**

АРТ. F144	ВЫСОТА, СМ 10,0
--------------	--------------------



**ТЯЖЕЛАЯ АТЛЕТИКА**

АРТ. F146	ВЫСОТА, СМ 12,0
--------------	--------------------



**ФУТБОЛ**

АРТ. F151	ВЫСОТА, СМ 15,0	МЕСТО ПОД ВКЛАДЫШ, ММ 25
--------------	--------------------	--------------------------------



**ВЕНОК**

АРТ. F153	ВЫСОТА, СМ 18,5	МЕСТО ПОД ВКЛАДЫШ, ММ 25/50
--------------	--------------------	-----------------------------------





### ТАНЦЫ

АРТ.  
F156

ВЫСОТА, СМ  
14,0



### НОТА

АРТ.  
F157

ВЫСОТА, СМ  
12,0



### ВЕНОК

АРТ.  
F162

ВЫСОТА, СМ  
11,5

МЕСТО  
ПОД ВКЛАДЫШ, ММ  
25



### ВЕНОК

АРТ.  
F163

ВЫСОТА, СМ  
16,0

МЕСТО  
ПОД ВКЛАДЫШ, ММ  
50



### АВТОСПОРТ

АРТ.  
F175

ВЫСОТА, СМ  
10,0



### ХОККЕЙ

АРТ.  
F181

ВЫСОТА, СМ  
13,0



### ХОККЕЙ

АРТ.  
F182

ВЫСОТА, СМ  
12,0



### ХОККЕЙ

АРТ.  
F183

ВЫСОТА, СМ  
11,0



### ВОЛЬНАЯ БОРЬБА

АРТ.  
F184

ВЫСОТА, СМ  
14,0



### КАРАТЕ М.

АРТ.  
F185

ВЫСОТА, СМ  
11,0



### ЗВЕЗДА

АРТ.  
F200

ВЫСОТА, СМ  
15,0

МЕСТО  
ПОД ВКЛАДЫШ, ММ  
50



### ГИМНАСТИКА Ж.

АРТ.  
F202

ВЫСОТА, СМ  
14,5



**ГИМНАСТИКА М.**

АРТ.  
F204

ВЫСОТА, СМ  
16,0



**ЗВЁЗДЫ**

АРТ.  
F205

ВЫСОТА, СМ  
16,0



**ЗВЁЗДЫ**

АРТ.  
F206

ВЫСОТА, СМ  
17,5



**ЗВЁЗДЫ**

АРТ.  
F208

ВЫСОТА, СМ  
17,0



**МЕДАЛЬ**

АРТ.  
F209

ВЫСОТА, СМ  
14,0

МЕСТО  
ПОД ВКЛАДЫШ, ММ  
25/50



**ЗВЁЗДЫ**

АРТ.  
F210

ВЫСОТА, СМ  
17,0

МЕСТО  
ПОД ВКЛАДЫШ, ММ  
25/50





**ВЕНОК**

АРТ.	ВЫСОТА, СМ	МЕСТО ПОД ВКЛАДЫШ, ММ
F211	14,0	25/50



**ЗВЁЗДЫ**

АРТ.	ВЫСОТА, СМ	МЕСТО ПОД ВКЛАДЫШ, ММ
F212	14,0	25/50



**ЗВЁЗДЫ**

АРТ.	ВЫСОТА, СМ	МЕСТО ПОД ВКЛАДЫШ, ММ
F213	17,5	25/50



**НИКА**

АРТ.	ВЫСОТА, СМ
F214	17,5



**ГИРЕВОЙ СПОРТ**

АРТ.	ВЫСОТА, СМ
F215	10,0



**ФИНИШ**

АРТ.	ВЫСОТА, СМ
F217	11,0



## МОТОСПОРТ

АРТ.  
F219

ВЫСОТА, СМ  
10,0



## АВТОСПОРТ

АРТ.  
F220

ВЫСОТА, СМ  
7,5



## КАРАТЕ

АРТ.  
F222

ВЫСОТА, СМ  
12,0



## ФУТБОЛ

АРТ.  
F223

ВЫСОТА, СМ  
15,0



## ЗВЁЗДЫ

АРТ.	ВЫСОТА, СМ	МЕСТО ПОД ВКЛАДЫШ, ММ
F224-1	21,0	50
F224-2	19,0	50
F224-3	17,0	50



## КОНЬКИ

АРТ.  
F226

ВЫСОТА, СМ  
11,0



### МХОЛДЕР

АРТ.	ВЫСОТА, СМ
F228	14,0



### КУБОК

АРТ.	ВЫСОТА, СМ	МЕСТО ПОД ВКЛАДЫШ, ММ
F3332 G/RD	15,0	50



### КУБОК

АРТ.	ВЫСОТА, СМ	МЕСТО ПОД ВКЛАДЫШ, ММ
F5001	15,0	50



### ЭМБЛЕМОНОСИТЕЛЬ

АРТ.	ВЫСОТА, СМ	МЕСТО ПОД ВКЛАДЫШ, ММ
SZ-25/G (МЕТ.)	4,6	25
SZ-25/S (МЕТ.)	4,6	25
SZ-25/S (ПЛАСТ.)	4,6	25



### ЭМБЛЕМОНОСИТЕЛЬ

АРТ.	ВЫСОТА, СМ	МЕСТО ПОД ВКЛАДЫШ, ММ
SZ-50/G	7,6	50
SZ-50/S	7,6	50

МЕТАЛЛ



### ЭМБЛЕМОНОСИТЕЛЬ

АРТ.	ВЫСОТА, СМ	МЕСТО ПОД ВКЛАДЫШ, ММ
SZ-50/G	7,5	25/50

ПЛАСТИК





### ПОСТАМЕНТ

АРТ.	РАЗМЕР, СМ	РАЗМЕР ШИЛЬДЫ, ММ
TC18 RD	18x14	155x155

ПЛАСТИК



### ПОСТАМЕНТ

АРТ.	РАЗМЕР, СМ	РАЗМЕР ШИЛЬДЫ, ММ
TC18 GR	18x14	155x155

ПЛАСТИК



### ПОСТАМЕНТ

АРТ.	РАЗМЕР, СМ	РАЗМЕР ШИЛЬДЫ, ММ
TC18 BL	18x14	155x155

ПЛАСТИК



### ПОСТАМЕНТ

АРТ.	РАЗМЕР, СМ	РАЗМЕР ШИЛЬДЫ, ММ
TC18 G	18x14	155x155

ПЛАСТИК



### ПОСТАМЕНТ

АРТ.	РАЗМЕР, СМ	РАЗМЕР ШИЛЬДЫ, ММ
TC18 S	18x14	155x155

ПЛАСТИК



### ПОСТАМЕНТ

АРТ.	РАЗМЕР, СМ	РАЗМЕР ШИЛЬДЫ, ММ
TC18	18x14	155x155

ПЛАСТИК

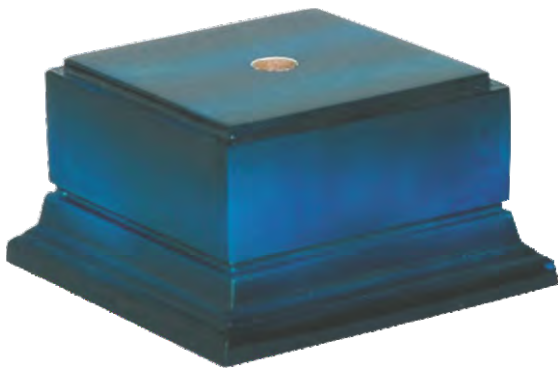

**ПОСТАМЕНТ**

<b>АРТ.</b> WB 75/BLU	<b>РАЗМЕР ШИЛЬДЫ, ММ</b> 70x20
ДЕРЕВО	



**ПОСТАМЕНТ**

<b>АРТ.</b> WBT 90	<b>РАЗМЕР, СМ</b> 5,5x2,0	<b>РАЗМЕР ШИЛЬДЫ, ММ</b> 50x15
ДЕРЕВО		



**ПОСТАМЕНТ**

<b>АРТ.</b> 5,5*2/CR 6,5*3/CR	<b>РАЗМЕР, СМ</b> 5,5x2,0 6,5x3,0	<b>РАЗМЕР ШИЛЬДЫ, ММ</b> 50x15 60x25
МРАМОР		



**ПОСТАМЕНТ**

<b>АРТ.</b> 5,5*2/WT 6,5*3/WT	<b>РАЗМЕР, СМ</b> 5,5x2,0 6,5x3,0	<b>РАЗМЕР ШИЛЬДЫ, ММ</b> 50x15 60x25
МРАМОР		



**ПОСТАМЕНТ**

<b>АРТ.</b> 8,0*4/RED	<b>РАЗМЕР, СМ</b> 8,0x4,0	<b>РАЗМЕР ШИЛЬДЫ, ММ</b> 75x35
МРАМОР		

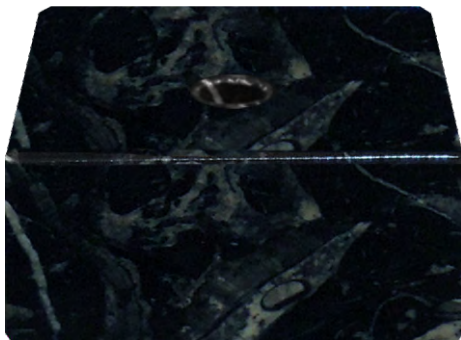

**ПОСТАМЕНТ**

<b>АРТ.</b> 6,5*3/BLK	<b>РАЗМЕР, СМ</b> 6,5x3,0	<b>РАЗМЕР ШИЛЬДЫ, ММ</b> 60x25
МРАМОР		



**НАКЛАДКА**

АРТ.	РАЗМЕР, CM
17413/GN	13x8,5
17416/GN	16x12

МЕТАЛЛ



**НАКЛАДКА**

АРТ.	РАЗМЕР, CM
17513/RD	13x8,5
17516/RD	16x12

МЕТАЛЛ



**НАКЛАДКА**

АРТ.	РАЗМЕР, CM
17516/S	16x12
17518/S	18x13

МЕТАЛЛ



**НАКЛАДКА**

АРТ.	РАЗМЕР, CM
18213/BR	13x8,5
18216/BR	16x12

МЕТАЛЛ



**НАКЛАДКА**

АРТ.	РАЗМЕР, CM
19513/BR	13x8,5
19516/BR	16x12
19518/BR	18x13
19520/BR	20x15

МЕТАЛЛ



**НАКЛАДКА**

АРТ.	РАЗМЕР, CM
19516/G	16x12

МЕТАЛЛ



**НАКЛАДКА**

АРТ.	РАЗМЕР, CM
23113/GN	13x8,5
23116/GN	16x12
23118/GN	18x13

МЕТАЛЛ



**НАКЛАДКА**

АРТ.	РАЗМЕР, CM
37313/G/WI	13x8,5
37316/G/WI	16x12
37320/G/WI	20x15

МЕТАЛЛ



**НАКЛАДКА**

АРТ.	РАЗМЕР, CM
42213/G/BL	13x8,5
42216/G/BL	16x12
42218/G/BL	18x13
42220/G/BL	20x15

МЕТАЛЛ





### НАКЛАДКА

АРТ. РАЗМЕР, СМ  
5016/BL 16x12

МЕТАЛЛ



### НАКЛАДКА

АРТ. РАЗМЕР, СМ  
AAWP 4565/G 16,5x11  
AAWP 5070/G 17,7x12,5  
AAWP 7090/G 22,7x17,1  
AAWP 80100/G 25,3x20,2  
AAWP 90120/G 30,4x22,7

АЛЮМИНИЙ



### НАКЛАДКА

АРТ. РАЗМЕР, СМ  
G401/G 70x70  
G402/S 70x70

МЕСТО ПОД ВКЛАДЫШ d25 мм  
ПЛАСТИК



### НАКЛАДКА

АРТ. РАЗМЕР, СМ  
P107/AG 70x70

МЕСТО ПОД ВКЛАДЫШ d25 мм  
ПЛАСТИК



### НАКЛАДКА

АРТ. РАЗМЕР, СМ  
PF26080/AG 20x26,5

МЕСТО ПОД ВКЛАДЫШ 112x150 мм  
ПЛАСТИК



### НАКЛАДКА

АРТ. РАЗМЕР, СМ  
RPFY1507 17x12

МЕСТО ПОД ВКЛАДЫШ 57x28 мм и d50 мм  
ПЛАСТИК



### НАКЛАДКА

АРТ. РАЗМЕР, СМ  
TROF11 13.5x10

ПЛАСТИК



### НАКЛАДКА

АРТ. РАЗМЕР, СМ  
P1165/AG 80x85

МЕСТО ПОД ВКЛАДЫШ d50 мм  
ПЛАСТИК



### НАКЛАДКА

АРТ. РАЗМЕР, СМ  
P1350/AG 70x27

МЕСТО ПОД НАКЛЕЙКУ 49x15 мм  
ПЛАСТИК



## НАКЛАДКА

АРТ.	РАЗМЕР, СМ
P1403/G	8,8
P1403/S	8,8

ПЛАСТИК



## НОЖКА

АРТ.	РАЗМЕР, СМ
P124	5,5
P125	8,0
P126	11,5

НОЖКА К ПЛАКЕТКЕ • ПЛАСТИК



## ПЛАКЕТКА

АРТ.	РАЗМЕР, СМ	РАЗМЕР НАКЛАДКИ, СМ
H150	15x10,9	14x9,5
H151	17,6x12,7	16,4x11,4
H152	20x15	19,1x14
H153	23x17,7	21,5x16,4
H154	25,5x20,4	24x19
H155	30,5x22,7	29x21,4
H156	33x26,5	31,3x24,9
H157	38,3x30,5	36,5x29

ДЕРЕВО



## ПЛАКЕТКА

АРТ.	РАЗМЕР, СМ	РАЗМЕР НАКЛАДКИ, СМ
H156K	33x26,5	28x21,6

ДЕРЕВО



## ПЛАКЕТКА

АРТ.	РАЗМЕР, СМ
WS 2100	10
WS 2125	12,5
WS 2150	15
WS 2175 (с ножкой)	17,5
WS 2355	35

ДЕРЕВО



## ПЛАКЕТКА

АРТ.	РАЗМЕР, СМ
WSO 107	17,4x14

ДЕРЕВО



## ПЛАКЕТКА

АРТ.	РАЗМЕР, СМ
WT 2142	10
WT 2162	12,5

ДЕРЕВО



## РАМКА

АРТ.	РАЗМЕР, СМ
552/C	28,5x33,5

РАМКА ДЛЯ ДИПЛОМА • ДЕРЕВО



## РАМКА

АРТ.	РАЗМЕР, СМ
332/C	28,5x33,5

РАМКА ДЛЯ ДИПЛОМА • ДЕРЕВО



## ФУТЛЯР

АРТ.	РАЗМЕР, СМ
ВТУ 1608	25x20
ВТУ 1709	27,5x22

ФУТЛЯР ДЛЯ ДИПЛОМА • КАРТОН/ЭКОКОЖА



## ФУТЛЯР

АРТ.	РАЗМЕР, СМ
ВР 209	26,5x21,2
ВР 213	37x30
ВР 215	42x34

ФУТЛЯР ДЛЯ ДИПЛОМА • КАРТОН/ЭКОКОЖА





### MT650

АРТ.	ВЫСОТА, СМ	МЕСТО ПОД ВКЛАДЫШ, ММ
MT650 B	9,0	d25/50
MT650 S	9,0	d25/50

МЕСТО ПОД ТАБЛИЧКУ 50x17 ММ



### STAND 4

АРТ.	ВЫСОТА, СМ
STAND 4	18,0

ПОСТАМЕНТ МРАМОР



### STAND 5

АРТ.	ВЫСОТА, СМ
STAND 5	21,0

ПОСТАМЕНТ ПЛАСТИК



### STAND 7

АРТ.	ВЫСОТА, СМ
STAND 7A	26,0
STAND 7B	24,0
STAND 7C	21,5

ФИГУРКА В КОМПЛЕКТ НЕ ВХОДИТ • ПОСТАМЕНТ МРАМОР



### STAND 13

АРТ.	ВЫСОТА, СМ	ДИАМЕТР МЯЧА, ММ
STAND 13A	25,0	140
STAND 13B	22,0	120
STAND 13C	18,5	100

ФИГУРКА В КОМПЛЕКТ НЕ ВХОДИТ  
ЧАША МЕТАЛЛ • ПОСТАМЕНТ ПЛАСТИК



### STAND 14

АРТ.	ВЫСОТА, СМ	ДИАМЕТР МЯЧА, ММ
STAND 14A	17,0	120
STAND 14B	13,5	100
STAND 14C	11,0	80

ФИГУРКА В КОМПЛЕКТ НЕ ВХОДИТ • ПОСТАМЕНТ МРАМОР



## STAND 15

АРТ.	ВЫСОТА, СМ	ДИАМЕТР МЯЧА, ММ
STAND 15A	17,5	120
STAND 15B	14,0	100
STAND 15C	11,5	80

ФИГУРКА В КОМПЛЕКТ НЕ ВХОДИТ • ПОСТАМЕНТ МРАМОР



## STAND 16

АРТ.	ВЫСОТА, СМ	ДИАМЕТР МЯЧА, ММ
STAND 16A	24,5	140
STAND 16B	21,5	120
STAND 16C	20,5	100

ФИГУРКА В КОМПЛЕКТ НЕ ВХОДИТ • ПОСТАМЕНТ ПЛАСТИК



## STAND 17

АРТ.	ВЫСОТА, СМ
STAND 17A	17,5
STAND 17B	17,5
STAND 17C	17,5
STAND 17D	17,5
STAND 17E	17,5

ПОСТАМЕНТ МРАМОР



## STAND 18

АРТ.	ВЫСОТА, СМ
STAND 18A	19,0
STAND 18B	17,0
STAND 18C	14,0

ФИГУРКА В КОМПЛЕКТ НЕ ВХОДИТ • ПОСТАМЕНТ МРАМОР



## STAND 42

АРТ.	ВЫСОТА, СМ
STAND 42 A	22,5
STAND 42 B	18,5
STAND 42 C	16,5

ФИГУРКА В КОМПЛЕКТ НЕ ВХОДИТ • ПОСТАМЕНТ МРАМОР



## STAND 43/G

АРТ.	ВЫСОТА, СМ
STAND 43 G A	39,0

ФИГУРКА В КОМПЛЕКТЕ • ПОСТАМЕНТ ПЛАСТИК



**G/RD**

АРТ.	ДИАМЕТР, СМ
T1 G/RD	29
T2 G/RD	25
T3 G/RD	21
T4 G/RD	16
T5 G/RD	12



**G/BL**

АРТ.	ДИАМЕТР, СМ
T1 G/BL	29
T4 G/BL	16
T5 G/BL	12



**G/GR**

АРТ.	ДИАМЕТР, СМ
T1 G/GR	29
T2 G/GR	25
T3 G/GR	21
T4 G/GR	16
T5 G/GR	12



**SP S/G**

АРТ.	ДИАМЕТР, СМ
SP12 S/G	30
SP8 S/G	20
SP4 S/G	10



**S/RD**

АРТ.	ДИАМЕТР, СМ
T1 S/RD	29
T2 S/RD	25
T3 S/RD	21
T4 S/RD	16
T5 S/RD	12



**S/BL**

АРТ.	ДИАМЕТР, СМ
T3 S/RD	21
T4 S/RD	16
T5 S/RD	12





## ПОДСТАВКА

АРТ.	ВЫСОТА, СМ
PLSD 8	20
PLSD 6	15
PLSD 4	10



## ПОДСТАВКА

АРТ.	ВЫСОТА, СМ
PLSD 8 (black)	20



## ФУТЛЯР

АРТ.	РАЗМЕР, СМ
BT 212	31x31x4,5
BT 210	27x27x4,5
BT 208	22x22x4,5
BT 206	16x16x4,5



**18-9369**

АРТ.	РАЗМЕР, СМ	ТОЛЩИНА СТЕКЛА, ММ
18-9369-0	13,8x20,5	3,5
18-9369-1	12,7x18,5	3,5
18-9369-2	11,7x16,3	3,5
18-9369-3	10,8x14,2	3,5



**81233, 81232, 81231**

АРТ.	ВЫСОТА, СМ	ТОЛЩИНА СТЕКЛА, ММ
81233	21,5	8
81232	19,5	8
81231	17,0	8



**81301**

АРТ.	ВЫСОТА, СМ	ТОЛЩИНА СТЕКЛА, ММ
81301	22,0	8



**81613, 81612, 81611**

АРТ.	ВЫСОТА, СМ	ТОЛЩИНА СТЕКЛА, ММ
81613	21,5	8
81612	19,5	8
81611	17,0	8



**80032**

АРТ.	ВЫСОТА, СМ	ТОЛЩИНА СТЕКЛА, ММ
80032	18,5	10



**80223, 80222**

АРТ.	ВЫСОТА, СМ	ТОЛЩИНА СТЕКЛА, ММ
80223	20,0	8
80222	16,0	8



**80613**

АРТ.	ВЫСОТА, СМ	ТОЛЩИНА СТЕКЛА, ММ
80613	18,0	12



**80682, 80681**

АРТ.	ВЫСОТА, СМ
80692	15,5
80681	14,0



**80043**

АРТ.	ВЫСОТА, СМ	ТОЛЩИНА СТЕКЛА, ММ
80043	14,5	6

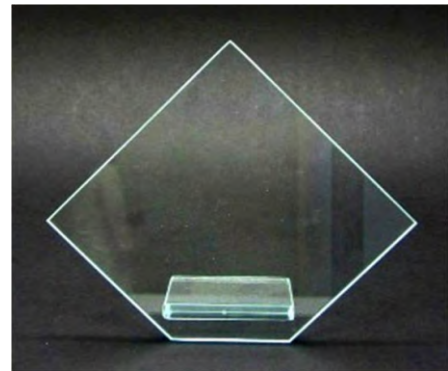

**M8**

АРТ.	ВЫСОТА, СМ	ТОЛЩИНА СТЕКЛА, ММ
M8A	14,5	8

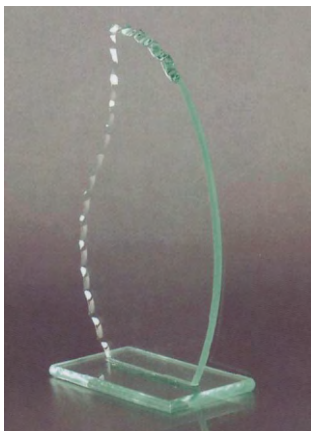

**M13**

АРТ.	ВЫСОТА, СМ
M13A	22,0



**M21**

АРТ.	ВЫСОТА, СМ
M21A	20,0





**M45**

АРТ.	ВЫСОТА, СМ
M45A	20,0
M45B	18,0
M45C	15,0

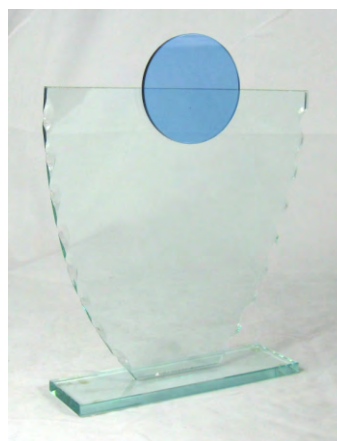

**M48**

АРТ.	ВЫСОТА, СМ	ТОЛЩИНА СТЕКЛА, ММ
M48A	23,0	6
M48C	19,0	6
M48E	15,0	6

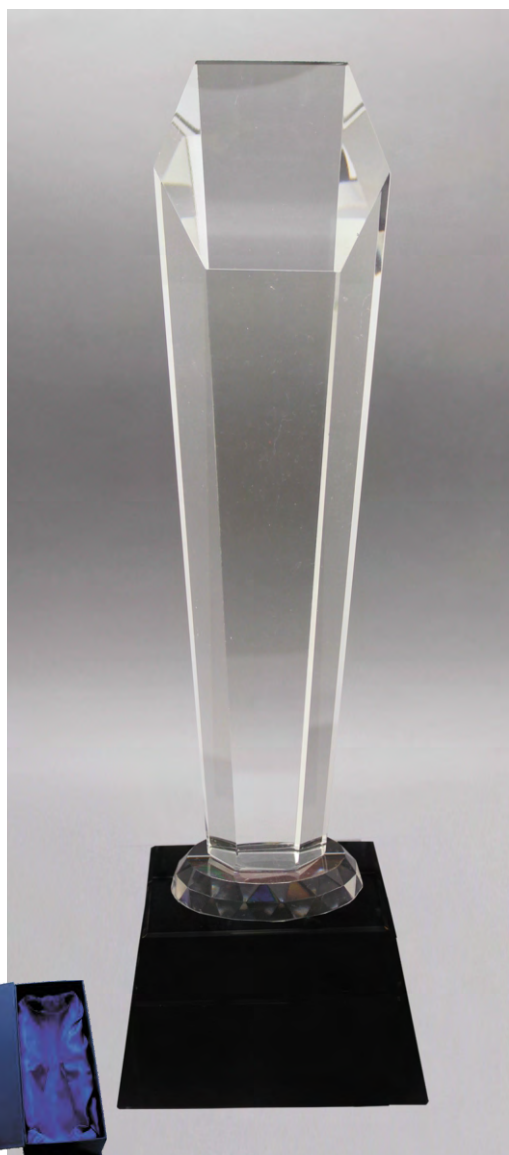

**G402**

АРТ.	ВЫСОТА, СМ
G402A	27,5
G402B	24,5
G402C	22,5

Поставляется в комплекте с подарочным футляром



**G404**

АРТ.	ВЫСОТА, СМ
G404A	29,0
G404B	27,0

Поставляется в комплекте с подарочным футляром

**G405**

АРТ.	ВЫСОТА, СМ
G405B	27,5
G405C	24,5

Поставляется в комплекте с подарочным футляром

**RUS G406**

АРТ.	ВЫСОТА, СМ
RUS G406B	29,0

Поставляется в комплекте с подарочным футляром



G412

АРТ.	ВЫСОТА, СМ
G412C	22,5

Поставляется в комплекте с подарочным футляром

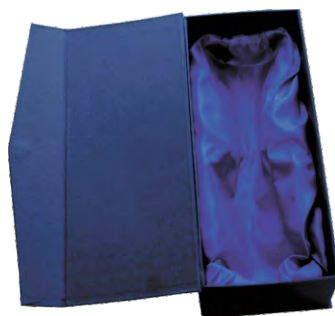

G413

АРТ.	ВЫСОТА, СМ
G413A	27,5
G413B	24,0
G413C	23,0

Поставляется в комплекте с подарочным футляром



**G414 BLUE**

АРТ.  
G414A BLUE

ВЫСОТА, СМ  
28,0

Поставляется в комплекте с подарочным футляром



Грамота почётная  
красная



Грамота почётная  
синяя



Грамота почётная  
зелёная



Грамота РФ (кубок)  
красная



Грамота РФ (кубок)  
синяя



Грамота РФ (кубок)  
зелёная



Грамота Sport (фото)  
красная



Грамота Sport (фото)  
синяя



Грамота Sport (фото)  
зелёная





Грамота РФ Sport  
красная



Грамота РФ Sport  
синяя



Грамота РФ Sport  
зелёная



Грамота РФ  
красная



Грамота РФ  
синяя



Грамота РФ  
зелёная



Грамота РФ 1 место  
красная



Грамота РФ 2 место  
синяя



Грамота РФ 3 место  
зелёная





Диплом РФ  
красный



Диплом РФ  
синий



Диплом РФ  
зелёный (старый образец)



Письмо благодарственное  
красное



Письмо благодарственное  
синее



Письмо благодарственное  
зелёное

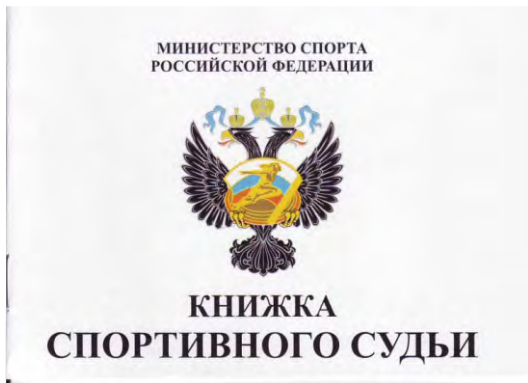

Книжка классификационная спортивный судья



АРТ.	КРЕПЛЕНИЕ
ЗНАК СУДЕЙСКИЙ I КАТЕГОРИИ	ЦАНГА
ЗНАК СУДЕЙСКИЙ II КАТЕГОРИИ	ЦАНГА
ЗНАК СУДЕЙСКИЙ III КАТЕГОРИИ	ЦАНГА



Книжка классификационная КМС, I разряд



АРТ.	КРЕПЛЕНИЕ
ЗНАК КМС	ВИНТ
ЗНАК I РАЗРЯД (ВЗРОСЛЫЙ)	ЦАНГА

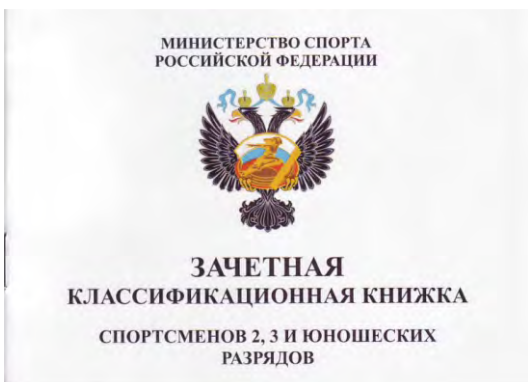

Книжка классификационная II, III разряд



АРТ.	КРЕПЛЕНИЕ
ЗНАК III РАЗРЯД (ВЗРОСЛЫЙ)	ЦАНГА
ЗНАК III РАЗРЯД (ВЗРОСЛЫЙ)	ЦАНГА



АРТ.	КРЕПЛЕНИЕ
ЗНАК I РАЗРЯД (ЮНОШЕСКИЙ)	ЦАНГА
ЗНАК II РАЗРЯД (ЮНОШЕСКИЙ)	ЦАНГА
ЗНАК III РАЗРЯД (ЮНОШЕСКИЙ)	ЦАНГА